

Comune di Monza - Ufficio Giardini

35	1	via	V.Le della Libertà	vis	2			freq	3
-----------	----------	------------	--------------------	------------	---	--	--	-------------	---

Irr.	no		Ill.	no		Rec	no		Pav	
-------------	----	--	-------------	----	--	------------	----	--	------------	--

arredi	panchine		cestini		sup pav.anti				punto acqua	
	gioc.molla		altri		altri		altri		altri	



Descrizione
2 rotonde via Stucchi e Tondi.

erba tipo 1	mq	883	245	587	161	340	4117	587					6920
erba tipo 4	mq	428	173	291	434	377	251	556	260	222			2992

Aiuole	Specie	Rosa sp.	mq	32	pacc	
	Specie	Rosa sp.	mq	155	pacc	
	Specie	tapezzante non definita	mq	145	pacc	

Arbusti	4	Acer palmatum	1,25	4	Buxus sp.	0,75			
---------	---	---------------	------	---	-----------	------	--	--	--

Alberi	7	Cedrus Atlantica	1	3	Quercus sp	1	7	Acer sp.	
--------	---	------------------	---	---	------------	---	---	----------	--

Comune di Monza - Ufficio Giardini

36	1	via	Gadda	vis	3			freq	2
-----------	----------	------------	-------	------------	---	--	--	-------------	---

Irr.	no	Ill.	no	Rec	no		Pav		190
-------------	----	-------------	----	------------	----	--	------------	--	-----

arredi	panchine	27	cestini	22	sup pav.anti	95	34	12	10	punto acqua	1
	gioc.molla	4	Porta bici	1	castello	1	tavolo panca	4	altri		

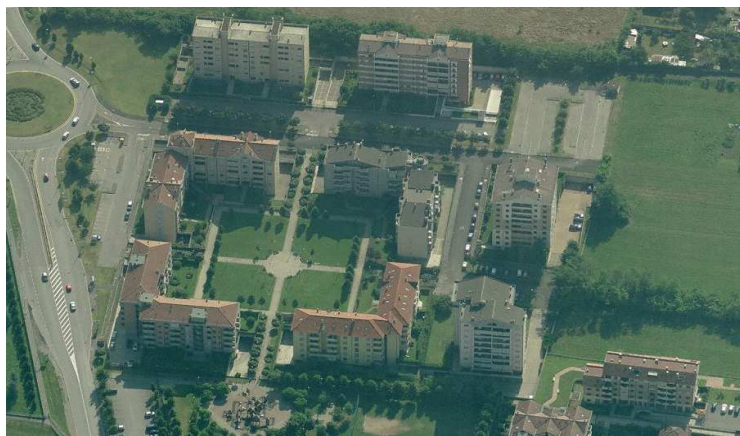

Descrizione

Quartiere di via Gadda.

erba tipo 2	mq	3032	103	87	94	73	95	560	621	607	616	74	
	mq	73	72	86	612								6805
erba tipo 2	mq	71	170	110	169	1013	3445	181	190	231			5580

Siepi	Specie	Forsythia sp.	ml.		60		60,00	h	1,25
	Specie	Prunus laurocerasus	ml.		32		32,00	h	1,5
	Specie	Piracantha sp.	ml.		35		35,00	h	1,25

Arbusti	5	Forsythia sp.	1,5	4	Buxus sp.	0,5	4	Bambù	
	6	Non definito							

Alberi	56	Tilia x europea	1	4	Acer pseudo.	1	10	Crataegus sp.	1
	49	Acer. plat. glob.	1	11	Robinia umb.	1	7	Acer platanoides	1
	4	Carpinus betulus	1	3	Fraxinus ornus	1	6	Acer platanoides	1
	8	Prunus serrulata	1	3	Carpinus bet pir	1	4	ceppaia	
	24	Pirus caleriana	1	4	Magnolia gr	1	8	Tilia cordata	1
	1	Prunus avium	1	1	Prunus serotina	1	7	Non definita	
	67	Robinia ps.	1	52	Acer Campestre	1			

Comune di Monza - Ufficio Giardini

37	1	via	Stucchi	vis	2			freq	3
-----------	----------	------------	---------	------------	---	--	--	-------------	---

Irr.	no		Ill.	no		Rec	no		Pav	
-------------	----	--	-------------	----	--	------------	----	--	------------	--

arredi	panchine		cestini		sup pav.anti				punto acqua	
	gioc.molla		altri		altri		altri		altri	



Descrizione
Viale alberato. Qualche fallanza.

erba tipo 1	mq	5994	2510	94	189	272							9059
-------------	----	------	------	----	-----	-----	--	--	--	--	--	--	------

Alberi	103	Quercus robur pir.	1										
--------	-----	--------------------	---	--	--	--	--	--	--	--	--	--	--

Comune di Monza - Ufficio Giardini

38	1	via	C. Prampolini	vis	2			freq	3
-----------	----------	------------	---------------	------------	---	--	--	-------------	---

Irr.	no		Ill.	no		Rec	no		Pav	
-------------	----	--	-------------	----	--	------------	----	--	------------	--

arredi	panchine		cestini		sup pav.anti				punto acqua	
	gioc.molla		altri		altri		altri		altri	



Descrizione
Area incolta vicino ferrovia.

erba tipo 3	mq	1429											1429
-------------	----	------	--	--	--	--	--	--	--	--	--	--	------

Alberi	2	Pinus pinea	2	14	Platanus sp.	1							
--------	---	-------------	---	----	--------------	---	--	--	--	--	--	--	--

Comune di Monza - Ufficio Giardini

39	1	via	V.Le Libertà			vis	2				freq	2	
Irr.	no		Ill.	no		Rec	no		Pav		112		
arredi		panchine	4		cestini	2	sup pav.anti				punto acqua		
		gioc.molla			altri		altri		altri		altri		



Descrizione

Aiuole sparse lungo viale Libertà e zone limitrofe.

erba tipo 1	mq	30	44	50	281	57	17	21	36	736			1272
-------------	----	----	----	----	-----	----	----	----	----	-----	--	--	------

Aiuole	Specie	Rosa sp.	mq	27	pacc	
	Specie	Rosa sp.	mq	23	pacc	
	Specie	Lonicera nitida	mq	59	pacc	

Arbusti	1	Spiraea sp.	1,5	5	Forsythia sp.	1,5		
---------	---	-------------	-----	---	---------------	-----	--	--

Alberi	3	Prunus cerasifera	1	4	Acer pseudo.	1	8	Tilia sp.	2
	1	Magnolia stellata	1	1	Cedrus atlantica	3	2	Betula pendula	2
	2	Robinia ps.	3	1	Robinia ps.	1	1	Robinia ps.	2
	1	Gleditzia tr.	3	2	Liquidambar st.	1	1	Ceppaia	
	1	Non definito		3	Cercis siliquatum	2	1	Quercus robur	2
	1	Quercus robur	3	4	Acer pseudoplat	2	1	Tilia sp.	1
	1	Magnolia grand.	2	1	Magnolia grand.	3			