

STRALCIO VISTA AEREA

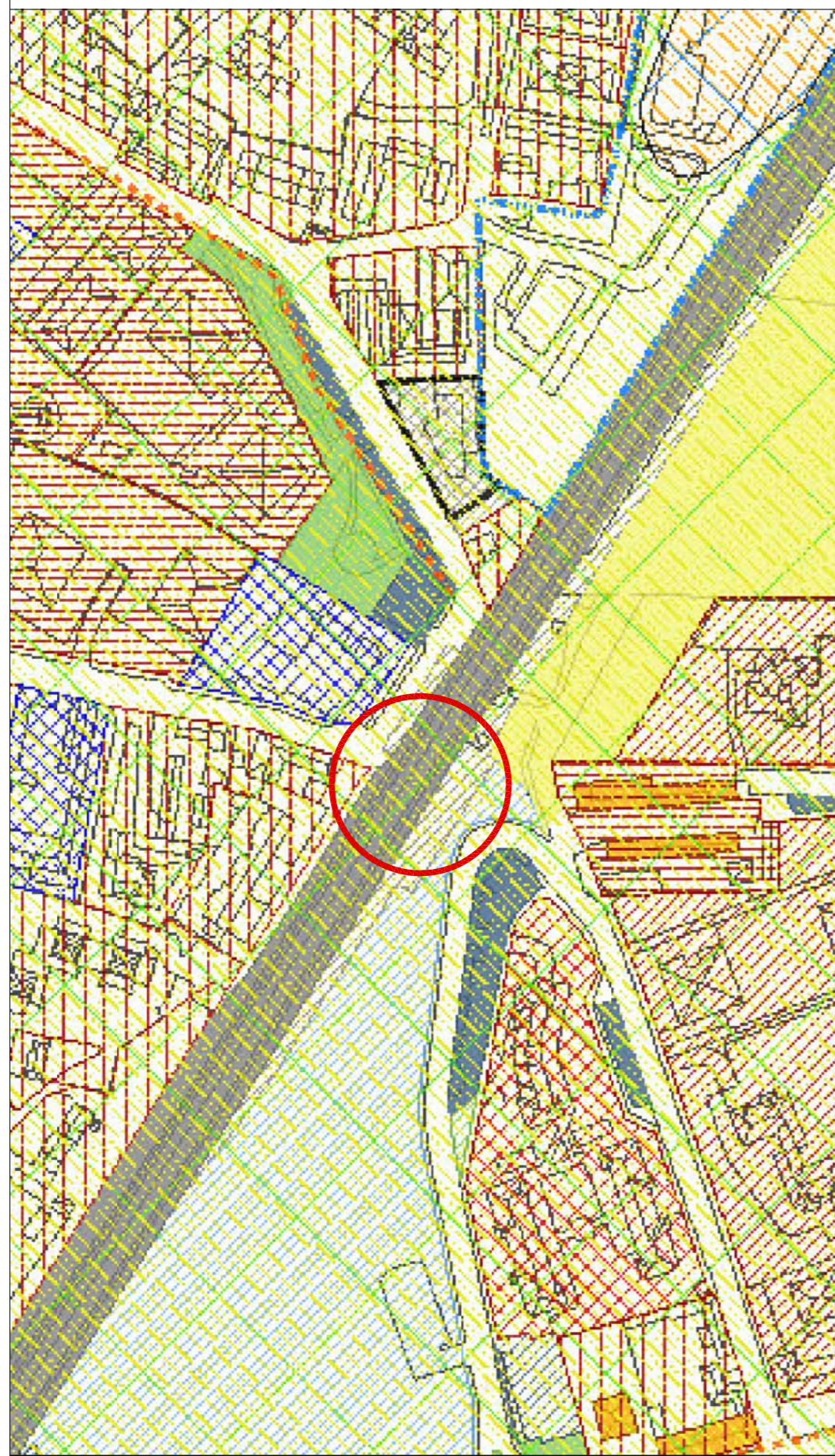

STRALCIO PIANO DEL GOVERNO DEL TERRITORIO



STRALCIO PIANO DEL GOVERNO DEL TERRITORIO DOCUMENTI DI PIANO

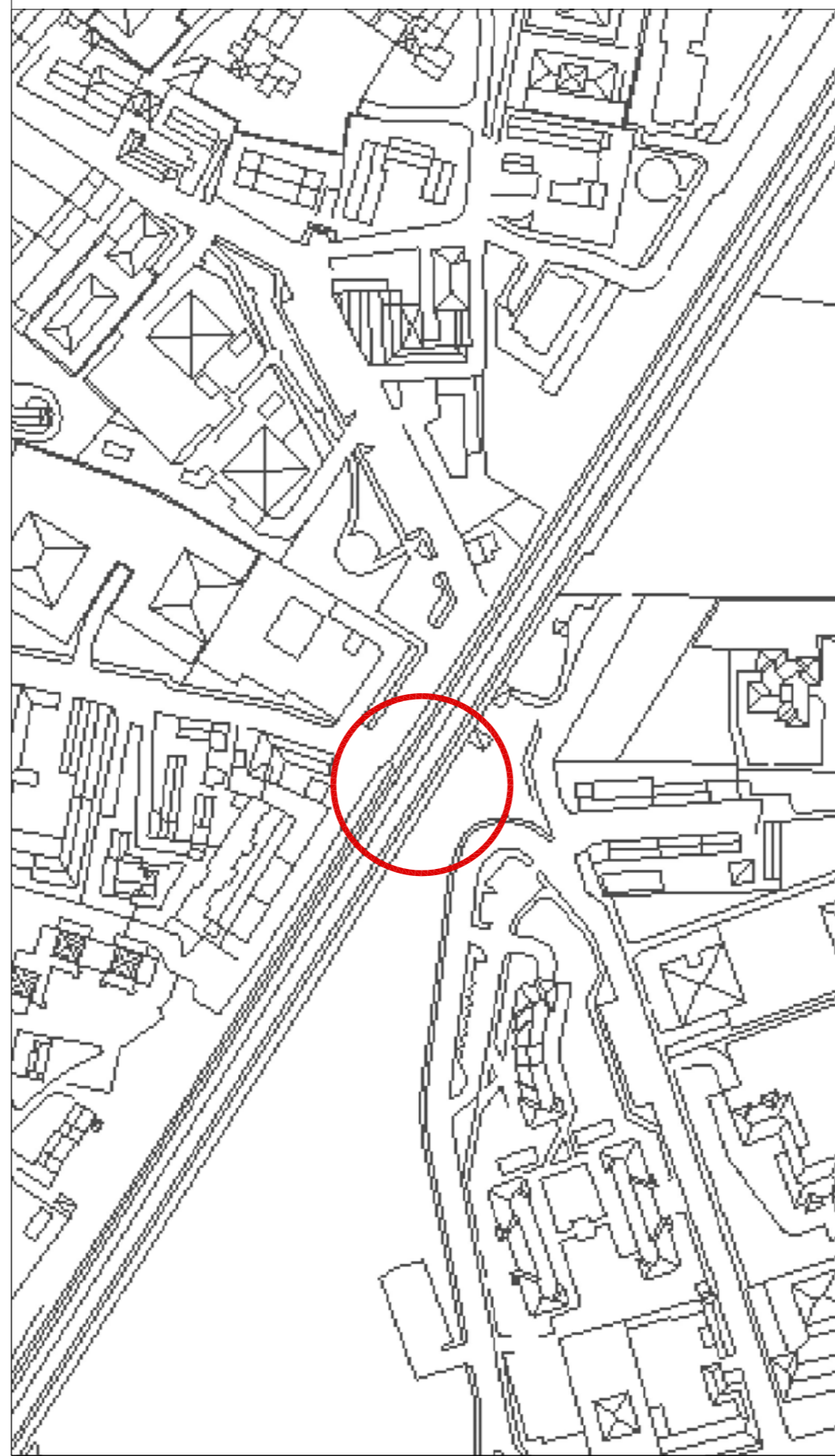

STRALCIO PIANO DEL GOVERNO DEL TERRITORIO FATTIBILITA' GEOLOGICA

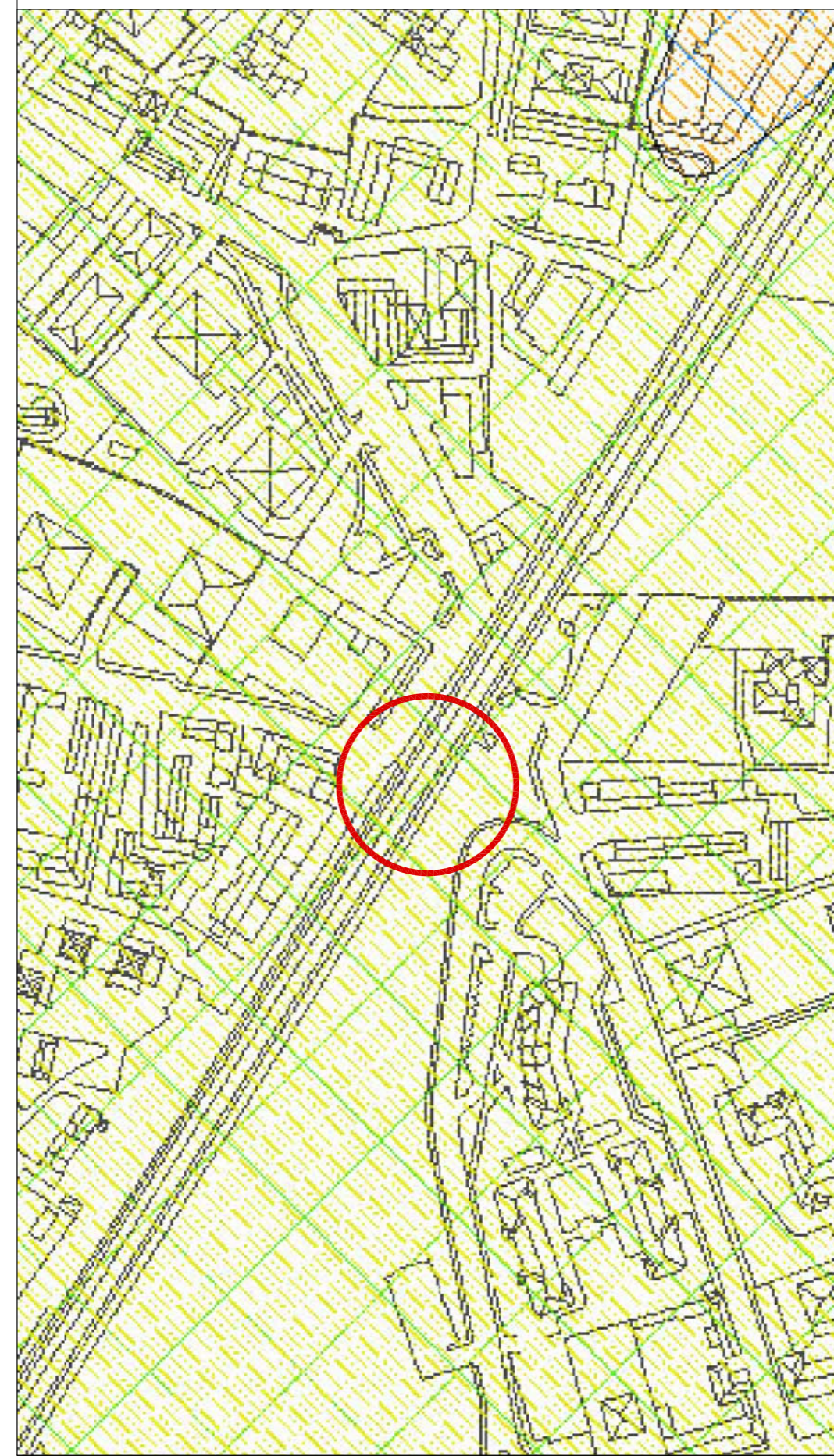

STRALCIO MAPPA CATASTALE

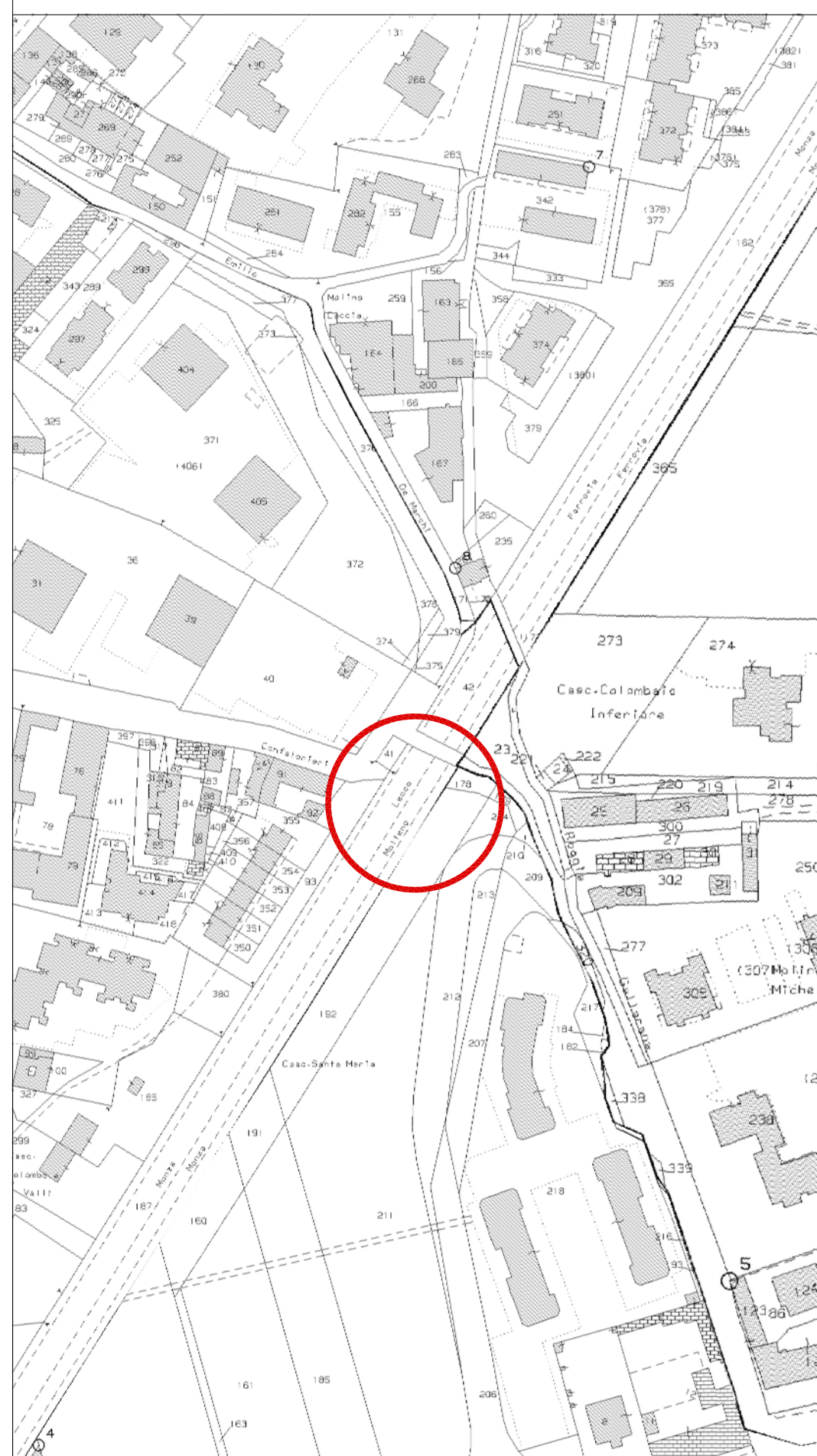

STRALCIO C.T.R.

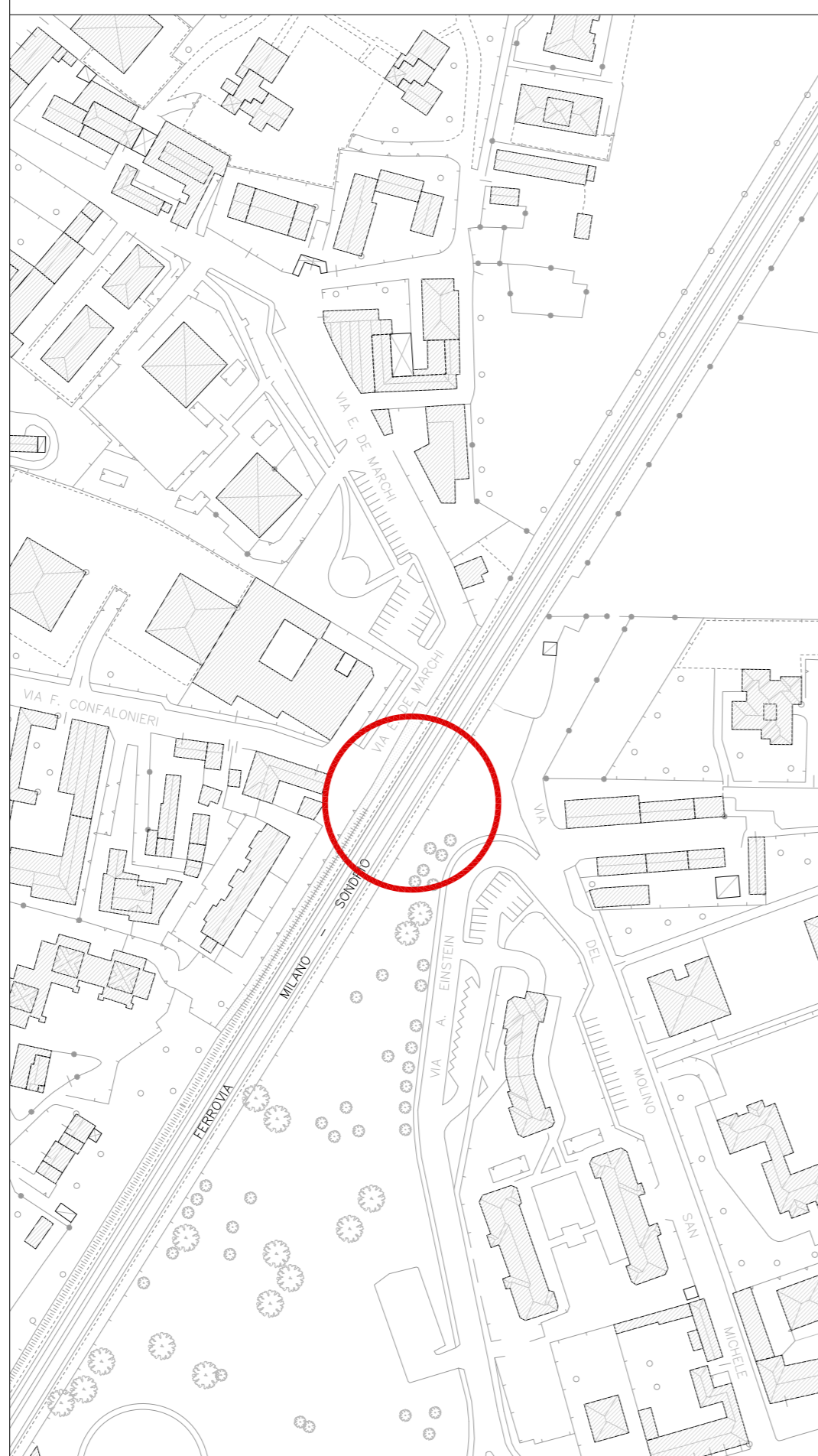

STRALCIO PIANO DEL GOVERNO DEL TERRITORIO PIANO DELLE REGOLE

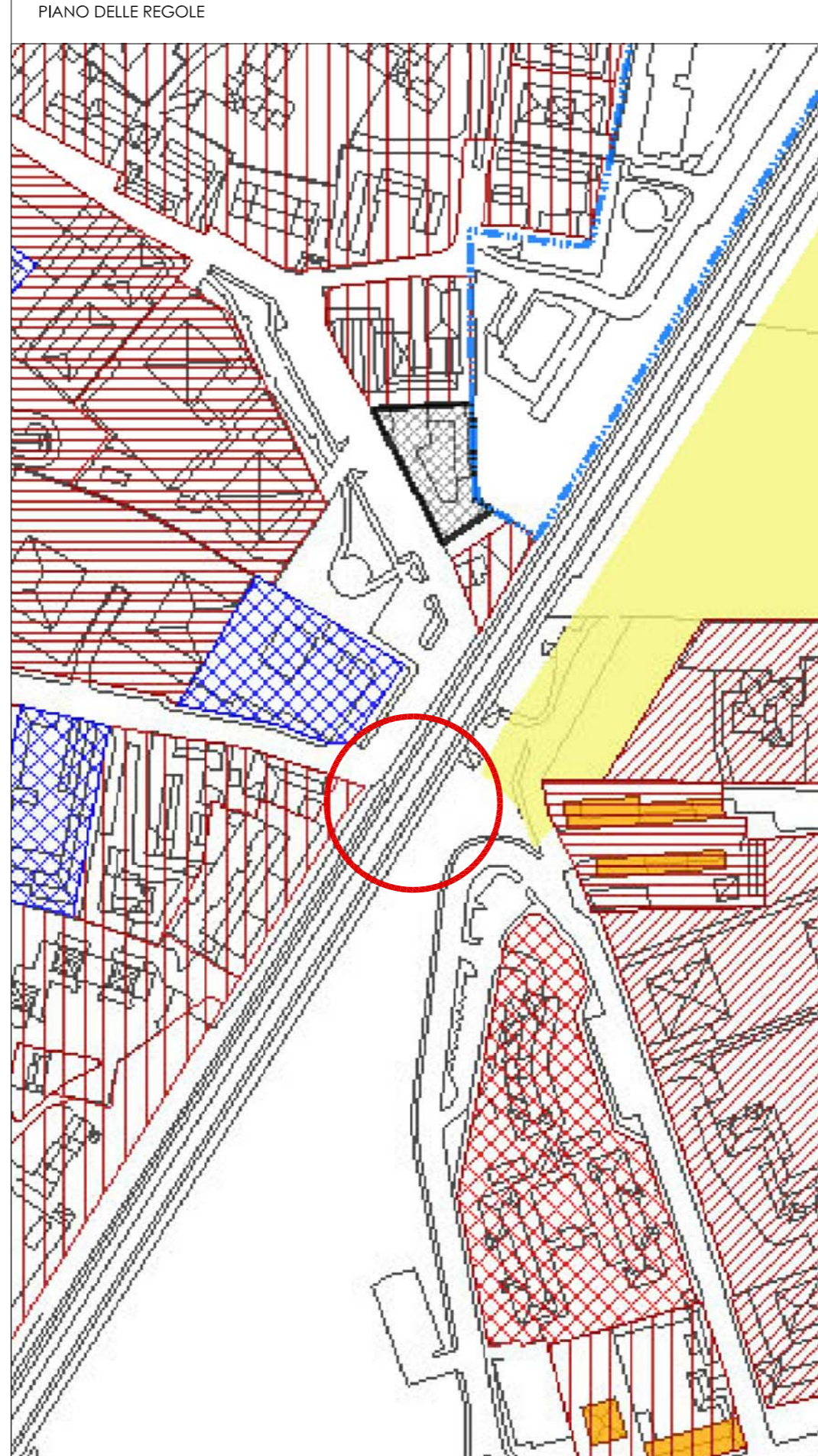

STRALCIO PIANO DEL GOVERNO DEL TERRITORIO PIANO DEI SERVIZI

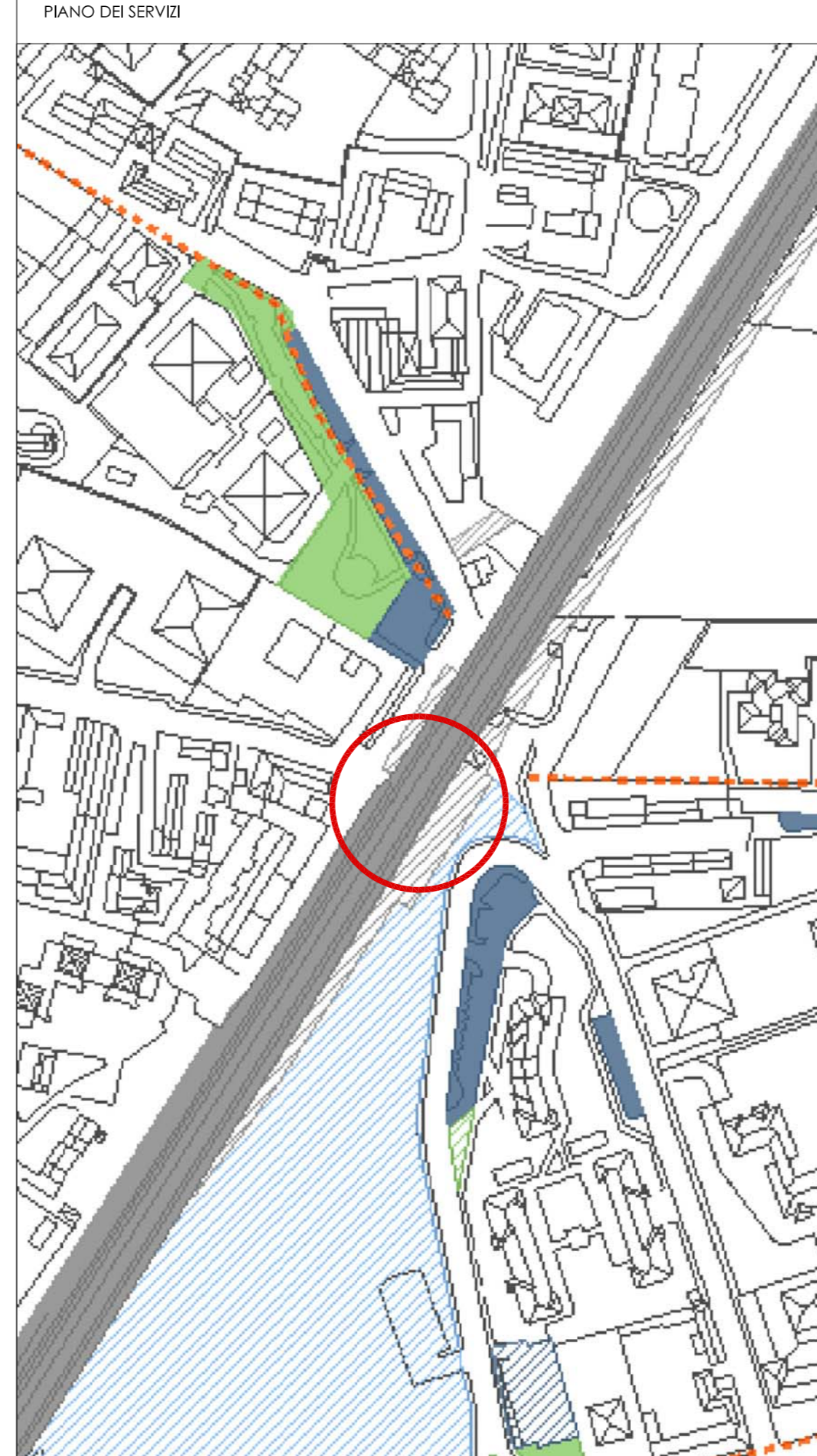

COMUNE DI MONZA
PROVINCIA DI MONZA E BRIANZA
Settore Mobilità, Viabilità, Reti

SOTTOPASSO CICLOPEDONALE VIA DE
MARCHI/EINSTEIN FERMATA MONZA EST

PROGETTO DEFINITIVO

INQUADRAMENTO GENERALE E URBANISTICO

TAVOLA:
P6_001_00

DATA:
NOVEMBRE 2018

SCALA:
1 : 100

nome_file :

MB_SLDE_P6_001_D_00.DWG



Il Responsabile
(Dott. Ing. V. Aiello)
ALBO PROVINCIALE INGEGNERI VERONA
Iscrizione N° 1553

M.T. ingegneria

Geologo Dr. Nucci Enrico

Dott. Ing. Vito Aiello

Dott. Ing. Giulia Melchiori

Il R.U.P.
Arch. Luciano Rigaglia