LEGENDA STATO DI PROGETTO

- ciclabile in progetto a raso
- ciclabile in progetto su marciapiede
- marciapiede pedonale
- palina semaforica esistente non modificata
- impianto semaforico in progetto (rif. tavola)
- portale di illuminazione passaggio ciclabile o ciclopedonale
- palo illuminazione pubblica
- caditoia / pozzetto
- attraversamento ciclopedonale
- attraversamento ciclabile
- passo carraio
- inizio pista ciclabile (fig. II 90 art. 122 DPR 495/92)
- fine pista ciclabile (fig. II 92 art. 122 DPR 495/92)
- inizio pista ciclopedonale promiscua (fig. II 92/b art. 122 DPR 495/92)
- fine pista ciclopedonale promiscua (fig. II 93/b art. 122 DPR 495/92)
- alberatura
- area a verde (pubblica e privata)

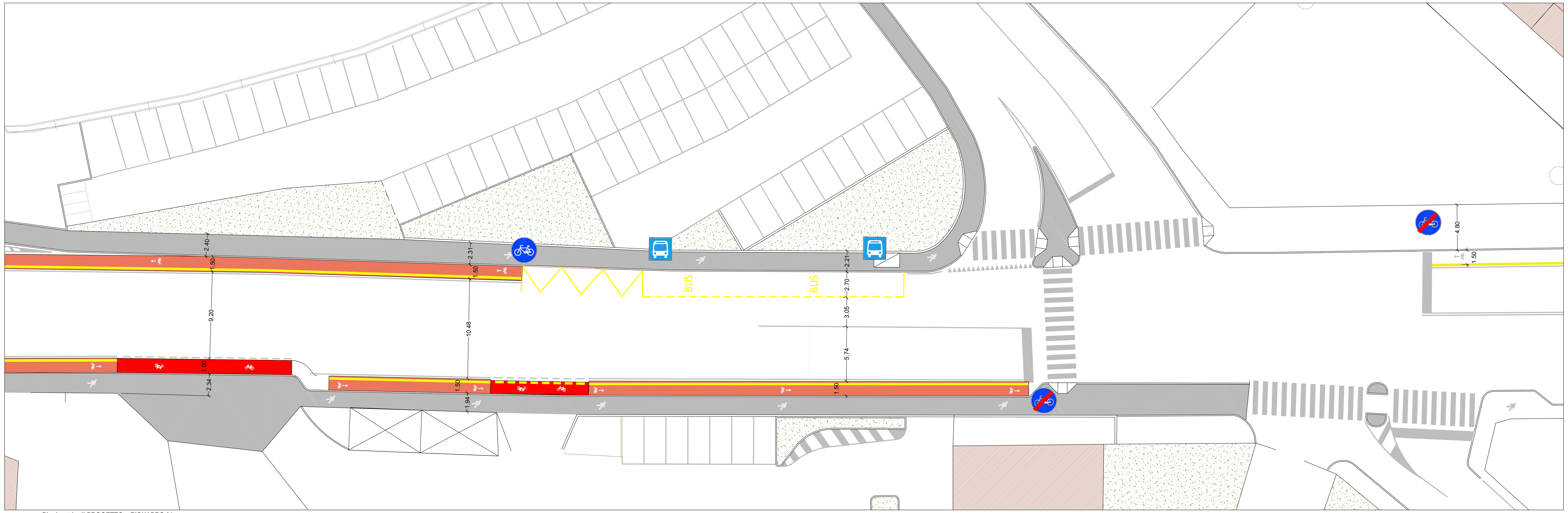

Planimetria di PROGETTO - RIQUADRO 01

Sc. 1:100

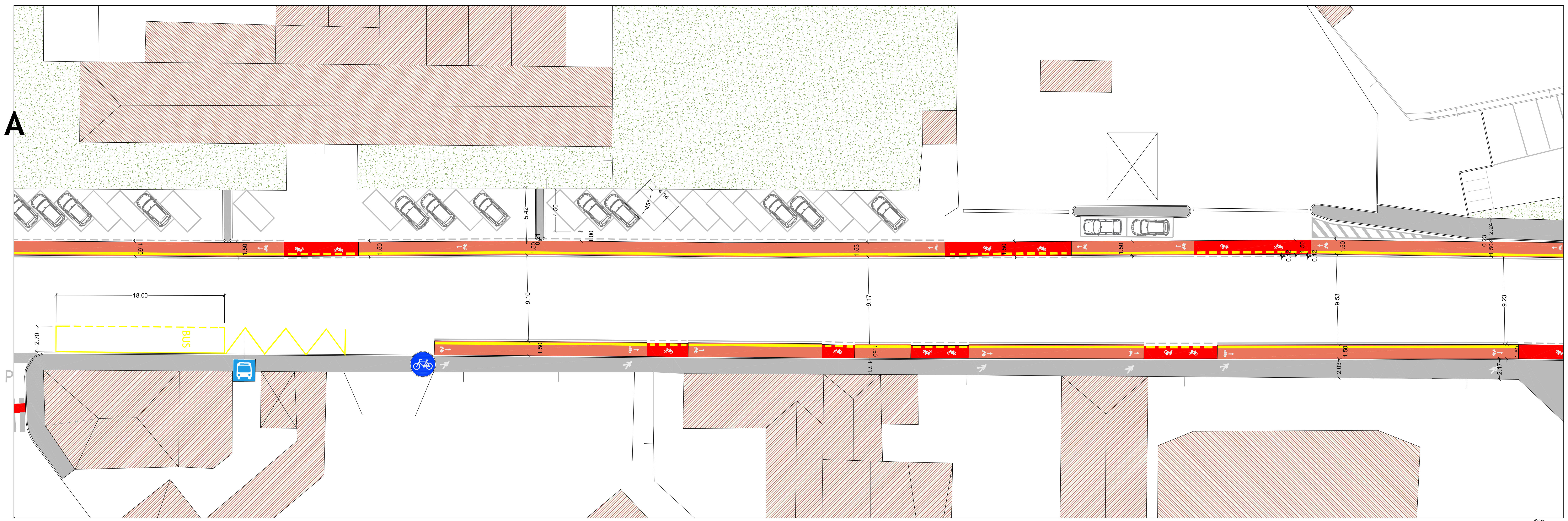

Planimetria di PROGETTO - RIQUADRO 02

Sc. 1:100

Estratto di Fotogrammetrico

Sc. adattata

Settore Mobilità, Viabilità, Reti

Servizio Mobilità

Ufficio Mobilità e Trasporti

TAV.n. **B.03.0'**

PROGETTO DEFINITIVO/ESECUTIVO

MO.BI.SCUO.LA MOnza in BIci a SCUOla e al LAvoro

REALIZZAZIONE PISTA CICALBILE VIA BORGAZZI E ADEGUAMENTO NORMATIVO - Lotto I

Planimetria di PROGETTO - RIQUADRI 01 e 02

Data: dicembre 2018

Il Disegnatore: arch. Donatella Beretta

Scala di rappresentazione: 1: 200

I Progettisti
Arch. Donatella BERETTA
Geom. Sara ZANOTTA

Il Responsabile del Procedimento
Ing. Jonathan MONTI

Revisione: