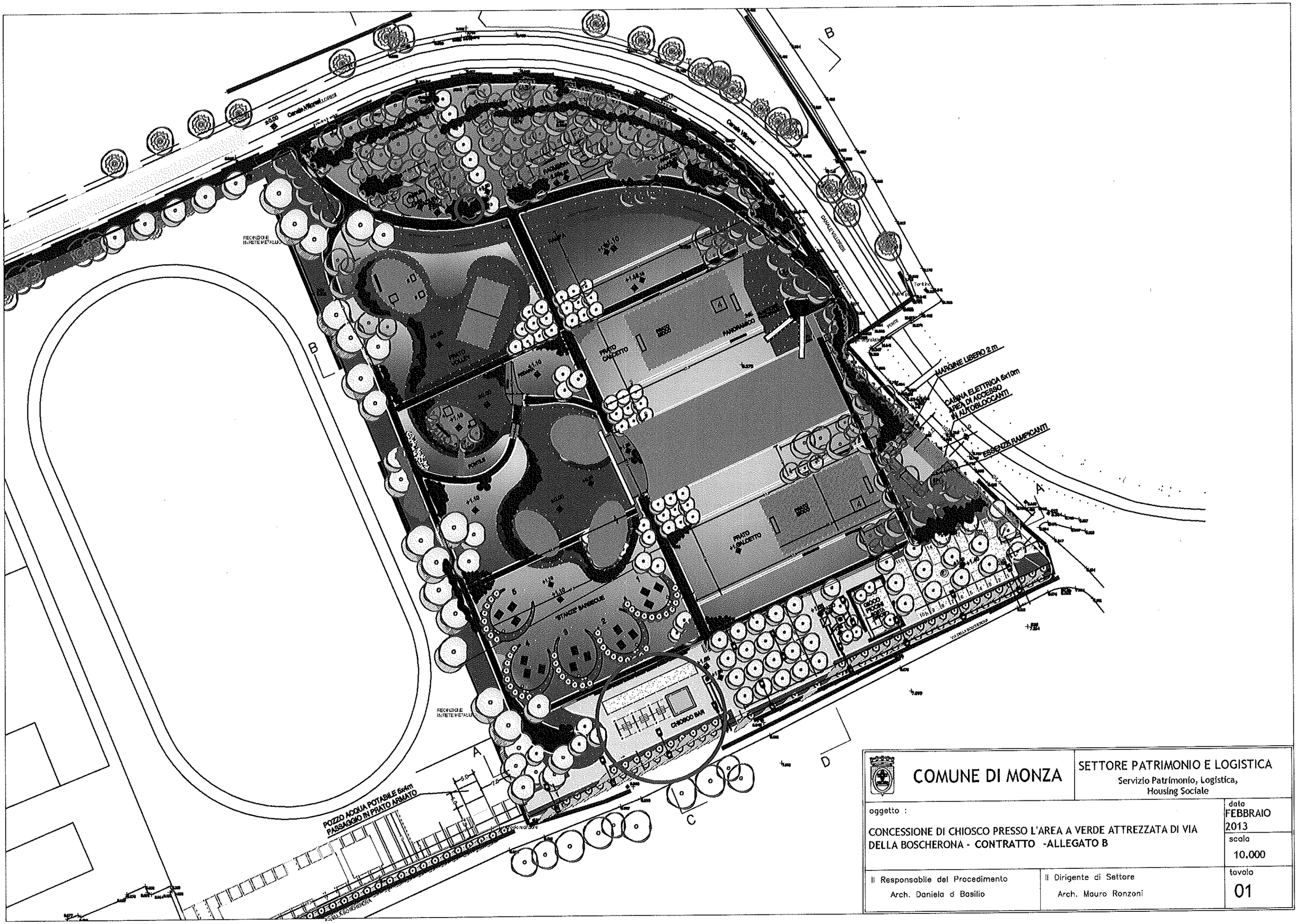

COMUNE DI MONZA	SETTORE PATRIMONIO E LOGISTICA Servizio Patrimonio, Logistica, Housing Sociale	
oggetto : CONCESSIONE DI CHIOSCO PRESSO L'AREA A VERDE ATTREZZATA DI VIA DELLA BOSCHERONA - CONTRATTO -ALLEGATO B		data FEBBRAIO 2013 scala 10.000
Il Responsabile del Procedimento Arch. Daniela d Basilio	Il Dirigente di Settore Arch. Mauro Ronzoni	tavola 01