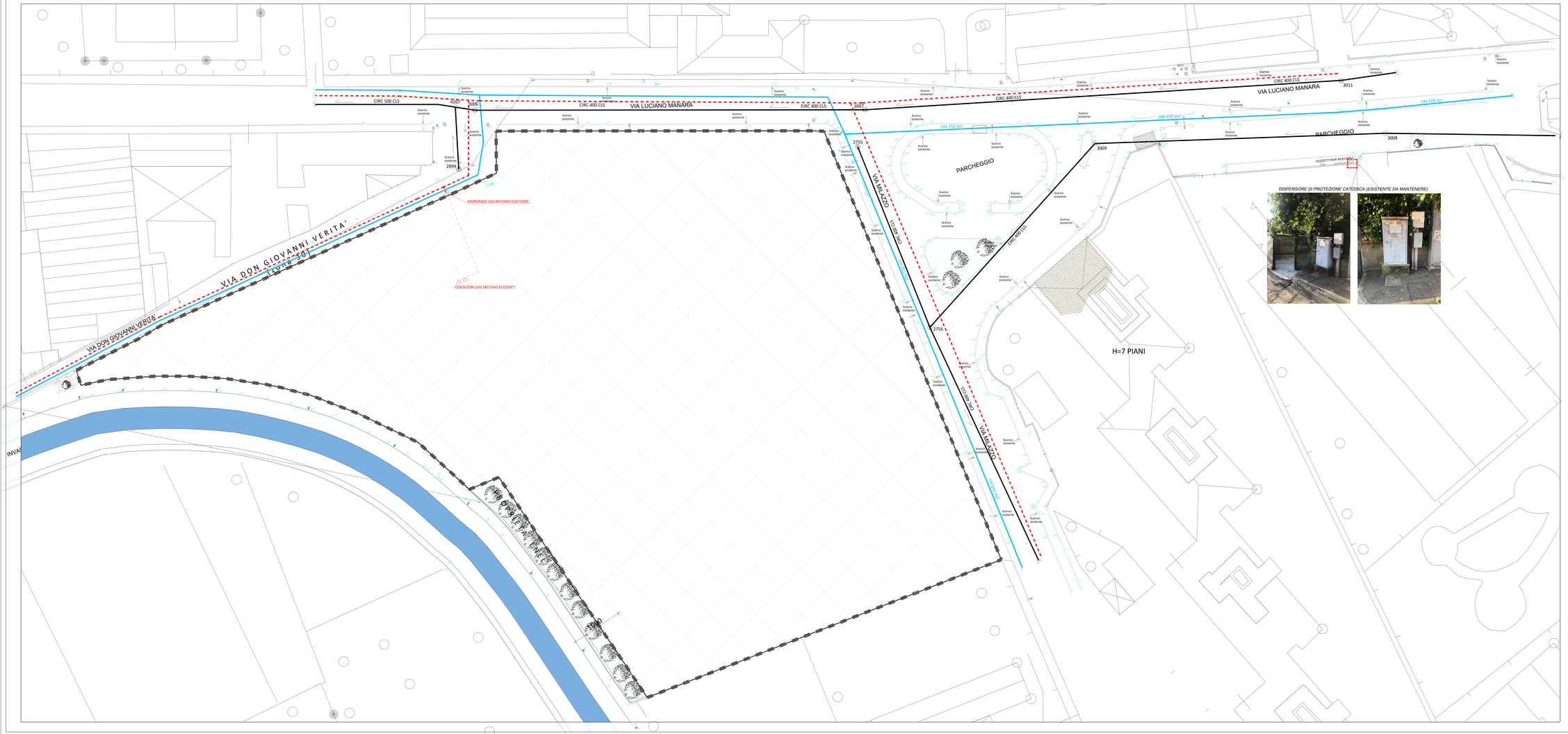

LEGENDA

- RETE FOGNATURA PUBBLICA ESISTENTE
- 3011 CAMERETTA DI ISPEZIONE FOGNATURA ESISTENTE
- Scarico esistente PUNTO DI SCARICO ACQUE METEORICHE ESISTENTE (BOCCA DI LUPO/CADITOIA)
- RETE ACQUEDOTTO COMUNALE ESISTENTE
- RETE GAS METANO ESISTENTE

Regione Lombardia

Provincia di Monza e Brianza

Comune di Monza

MONZA

PIANO ATTUATIVO
AMBITO AT-02 - VIA MILAZZO

Proponente: DOMUS MANARA S.R.L.

Progetto:

ARTEMA ARCHITECTURE
Arch.Emilio Beretta & Arch. Salvatore Lambiante
20861 Brugherio, via Dante 31 tel 039.5963812
mail: amministrazione@artemaengineering.com

PROGETTAZIONE EDILE
Antonella Papanice
ARCHITETTO
I.D. 3420B
C.F. MLPNNI 68B57

BO.MO.
Tecnologie Ingegneria Edile S.T.P. S.r.l.
Viale Lombardia, 27/I - 20861 - Brugherio (MB)
Tel. 039.2142964 - info@bomotecnologie.it

Elaborato: OPERE DI URBANIZZAZIONE: STATO DI FATTO

Contenuto: Parcheggio Pubblico Via Milazzo
Parco Pubblico

Date: 03/2022 Agg: 06/2023 Agg: 10/2023	Scale: 1:200	Tavola:	08