

VISTA AEREA
scala 1:5000

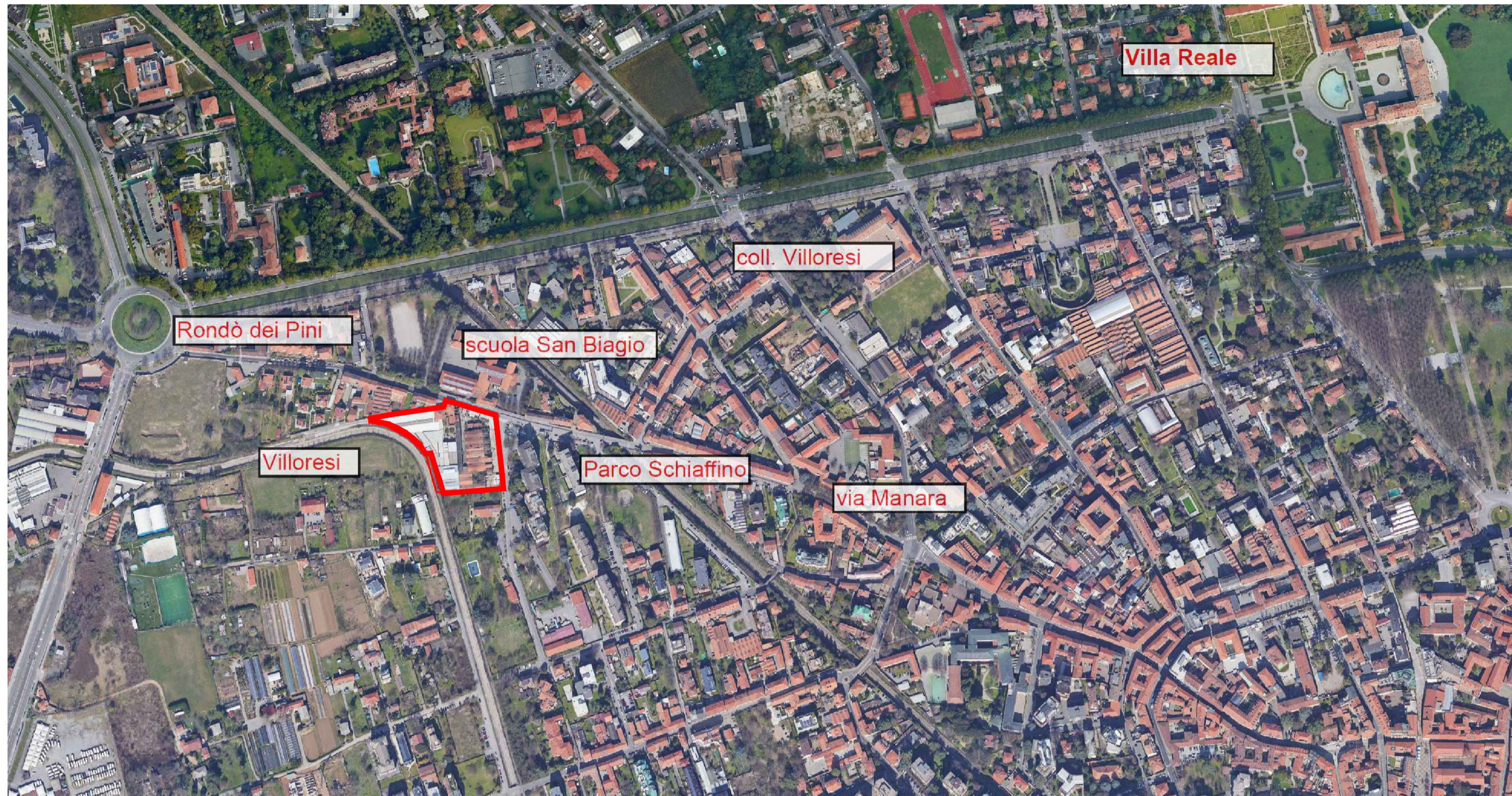

AZIONI DI PIANO IN SCALA SOVRACOMUNALE - Estratto tavola DP.01.a
scala 1:10.000

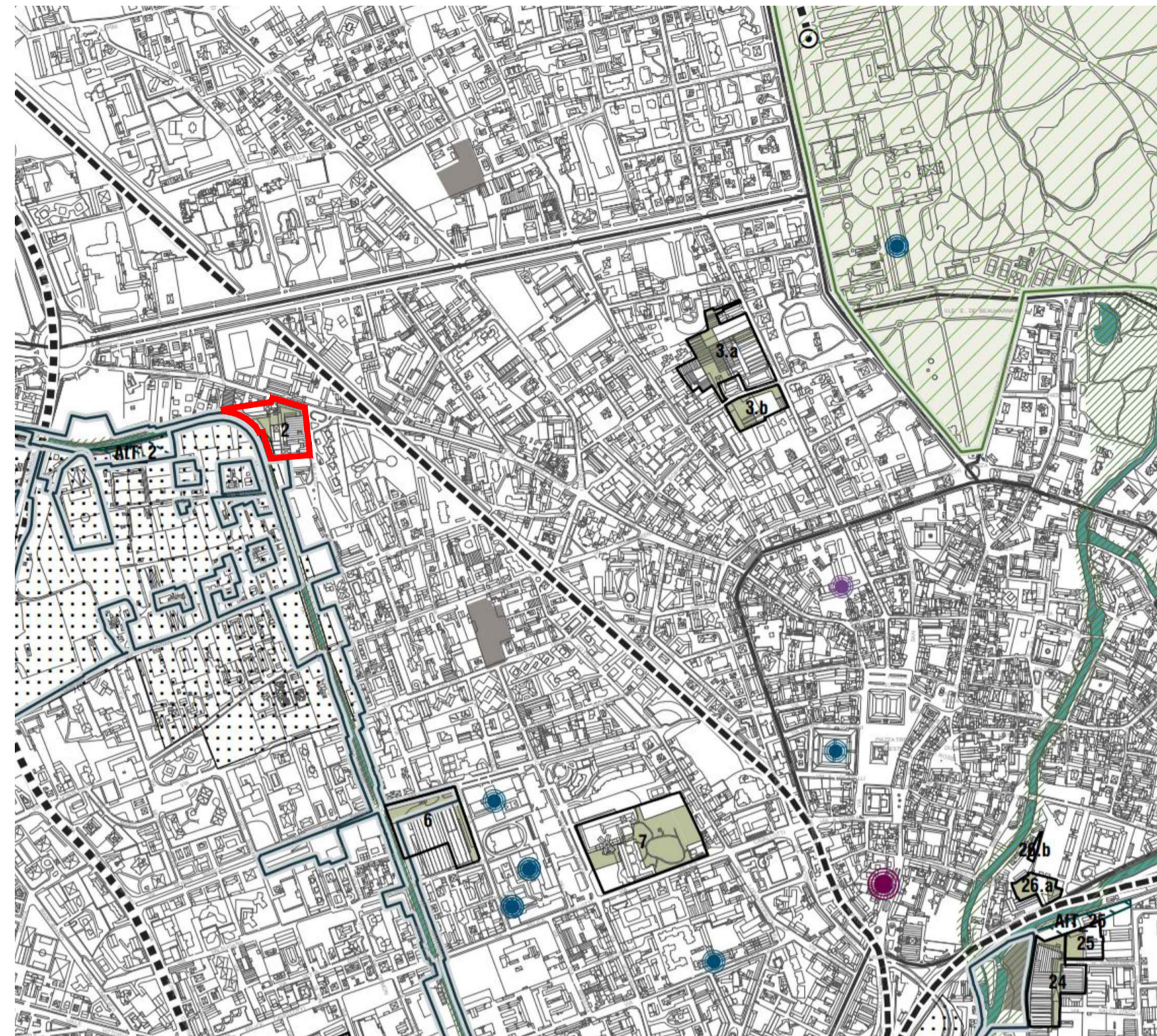

Legenda

Ambiti di tutela del PTCP

- Rete Verde di Ricomposizione Paesaggistica (art.31)
- Ambiti di Interesse Provinciale (art.34)

Proposte di ampliamento di parchi territoriali

- Parchi di Interesse Sovracomunale | PLIS (come risultanti delle proposte di ampliamento del DP)

Assetto della rete di trasporto pubblico su ferro del PTCP (art.40)

- Linee ferroviarie di primo e secondo livello

Ambiti soggetti alla disciplina del Documento di Piano

- AT n. | Ambiti di trasformazione (art.3)
- Superficie fondiaria
- Superficie da cedere o convenzionare con l'A.C.
- AFT | Ambiti funzionali alle trasformazioni (art.10)
- AcT | Ambiti compatibili con la trasformazione (art.11)

PERIMETRO DI PIANO ATTUATIVO AT-02

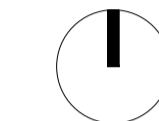

VISTA AEREA
scala 1:2000



VISTE AEREE

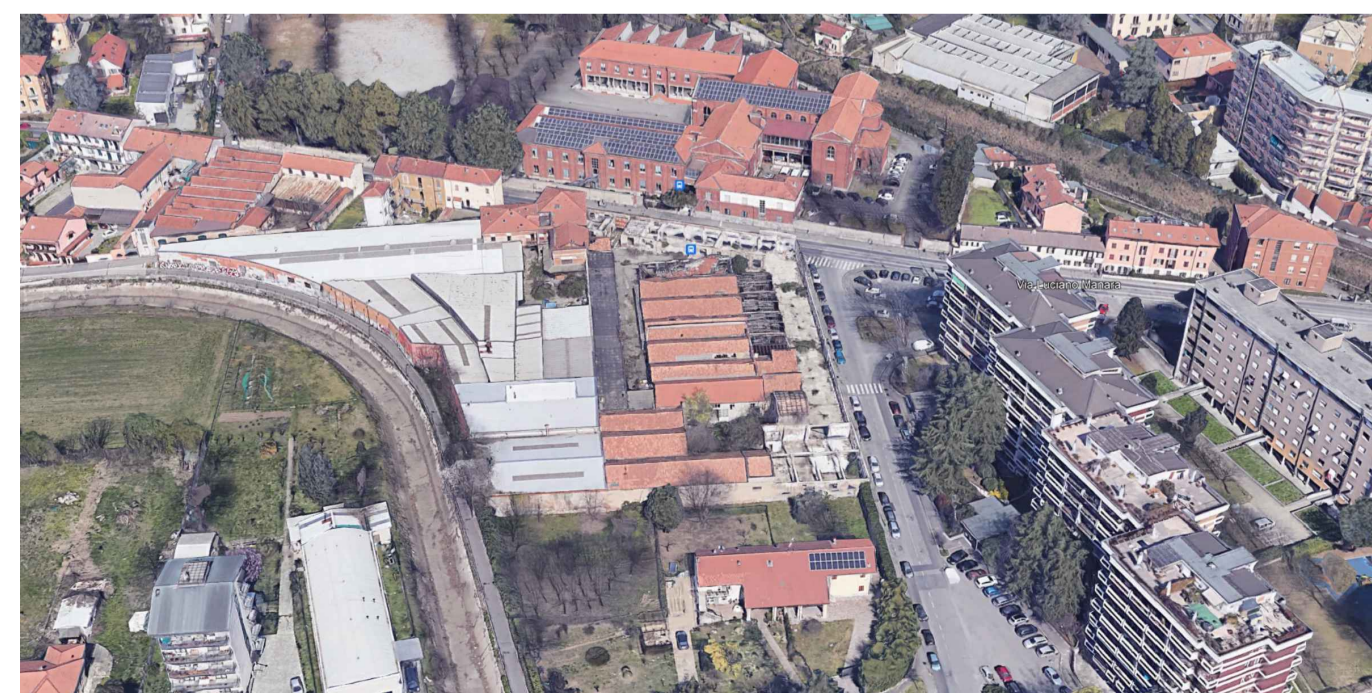

ESTRATTO AEROFOTOGRAMMETRICO
scala 1:2000

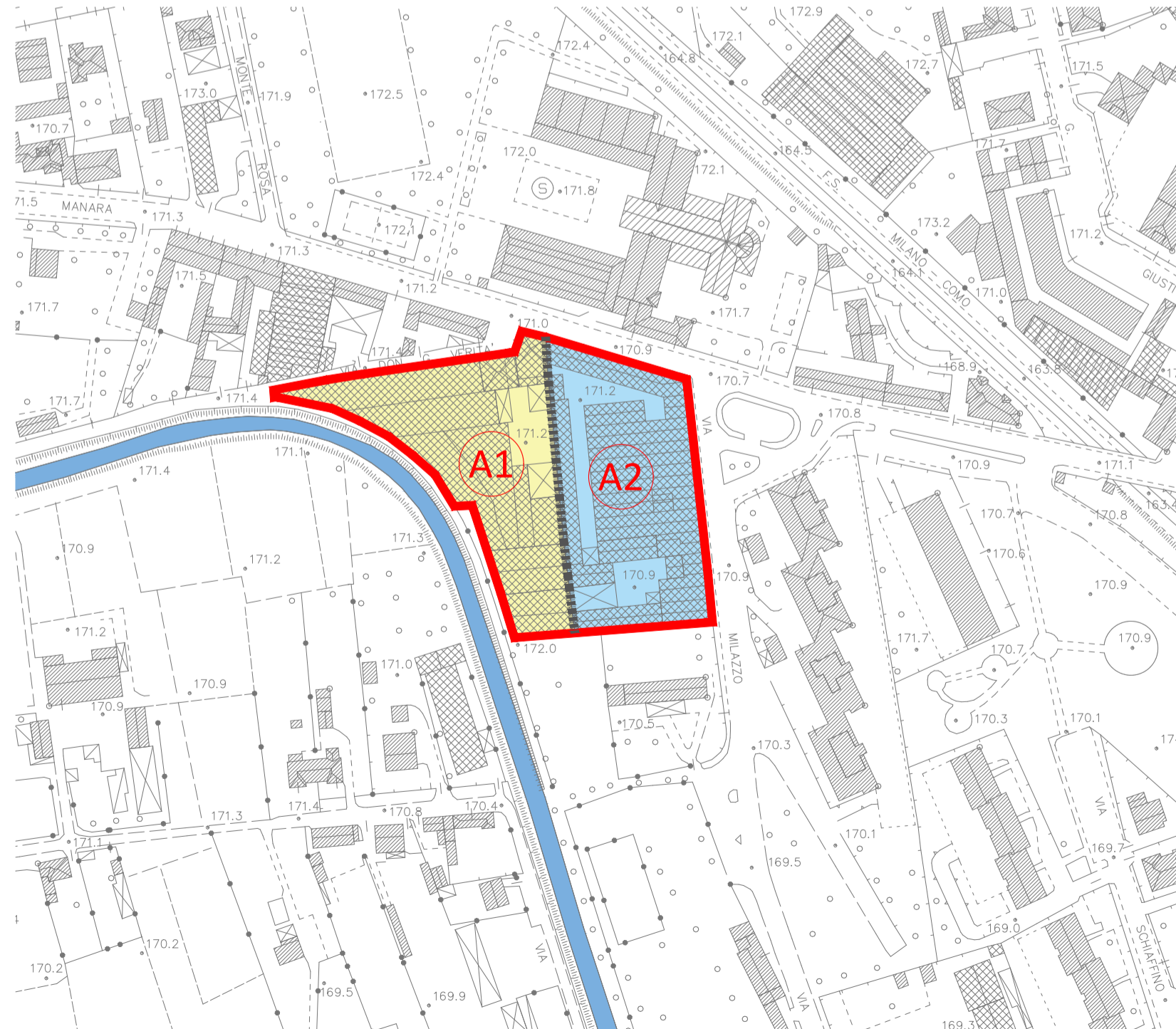

Regione Lombardia
Provincia di Monza e Brianza
Comune di Monza



PIANO ATTUATIVO
AMBITO AT-02 - VIA MILAZZO

Proponente: DOMUS MANARA S.R.L.

Progetto:



Arch. Emilio Beretta & Arch. Salvatore Lambiente
20861 Brugherio, via Dante 31 - tel. 039.5963822
mail: amministrazione@artemaengineering.com

AP Antonella Papanice
ARCHITETTO
PROGETTAZIONI
EDILIZIE
335 348286
OA MILANO n.6837

Elaborato: INQUADRAMENTO TERRITORIALE

Contenuto: Estratto Aerofotogrammetrico, Viste Aeree, Estratto di PGT scala sovracomunale

Data: 05-2022
Agg: 06-2023
Agg:

Scale: 1:10000
1:5000
1:2000

Tavola: **01**