

protocollo n. **1711** / 006_02 / 006 | mq. 1,00 | user A_TECH | data 09/14
 committente nome **LOMBARDA MOTORI 2 Spa** | sede **MONZA MB**

oggetto **NUOVA CONCESSIONARIA AUTOVEICOLI**
 cantiere comune **MONZA MB** | viale **G.B. STUCCHI s.c.**

disegni comunali esecutivi strutture impianti

oggetto **PROGETTO**
PARTICOLARI COSTRUTTIVI | scala 1/0010 |
MATERIALI DI FACCIATA | scala 1/0000 |
 | scala 1/0000 |
 | scala 1/0000 |

modifiche EMISSIONE | 19/10/2018 |
 AGGIORNAMENTO 02 | 21/01/2019 |

LA COMPOSIZIONE DELLE FACCIATE HA
 CARATTERE INDICATIVO AI FINI
 DELL'APPROVAZIONE DEL PIANO ATTUATIVO

Comptec Motori 2 Spa
 proponente
 elaborazione AutoCAD

DOCT. ING. BRIOSCHI GIULIANO
 ingegnere
 progettista

F.lli Molteni Spa
 proprietaria
 proprietaria

Firmato Srl
 proprietaria
 proprietaria

I diritti d'autore sono tutelati a norma di legge

Audi Lombarda Motori 2

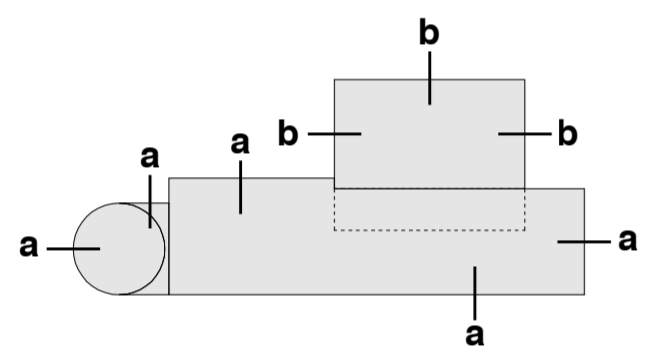

RIFERIMENTO POSIZIONE

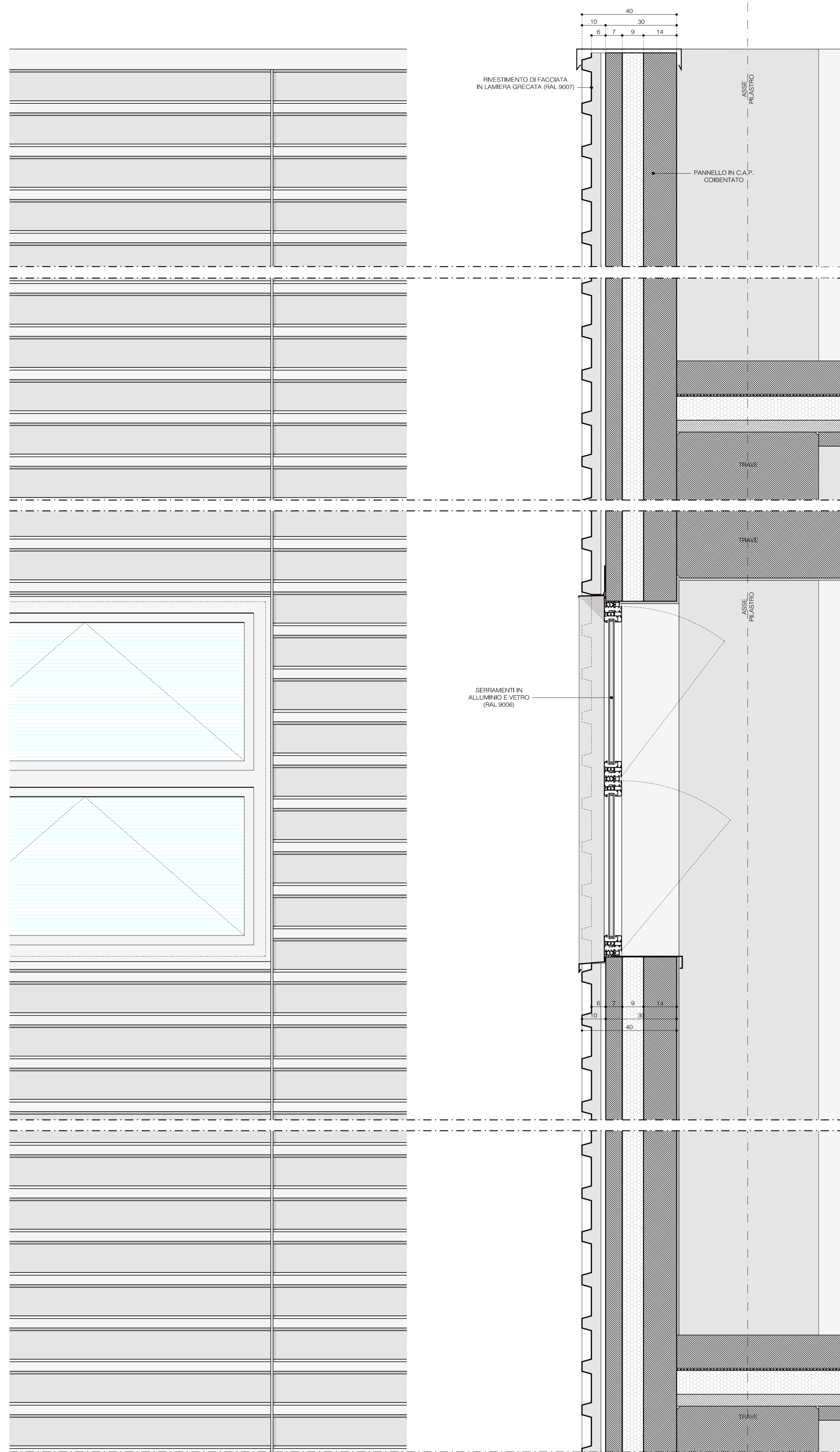

PARTICOLARE COSTRUTTIVO ZONA TIPO "a" 1:10

MATERIALI DI FACCIATA



(a) RIVESTIMENTO IN LAMIERA GRECCATA (GRIGIO RAL 9007)

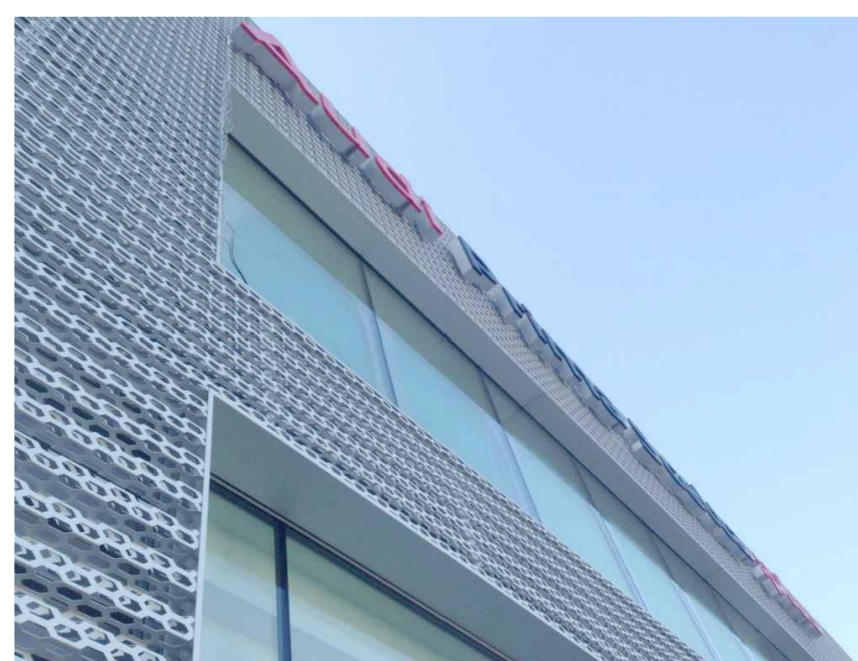

(b) RIVESTIMENTO IN LAMIERA GRECCATA TRAFORATA (GRIGIO RAL 9006)



(a) RIVESTIMENTO IN LAMIERA GRECCATA (GRIGIO RAL 9007)



(b) RIVESTIMENTO IN LAMIERA GRECCATA TRAFORATA (GRIGIO RAL 9006)

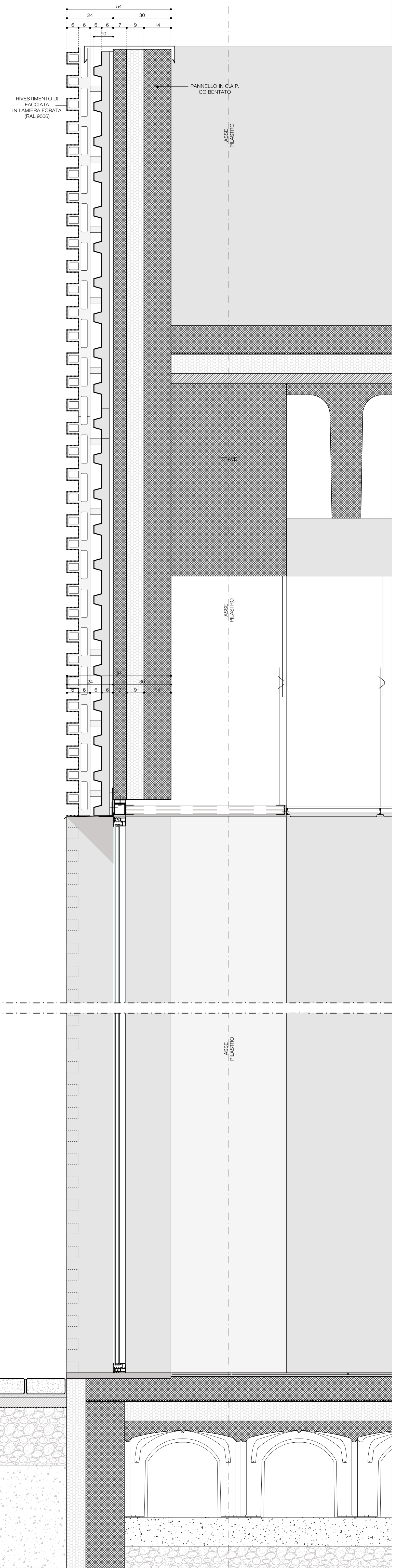
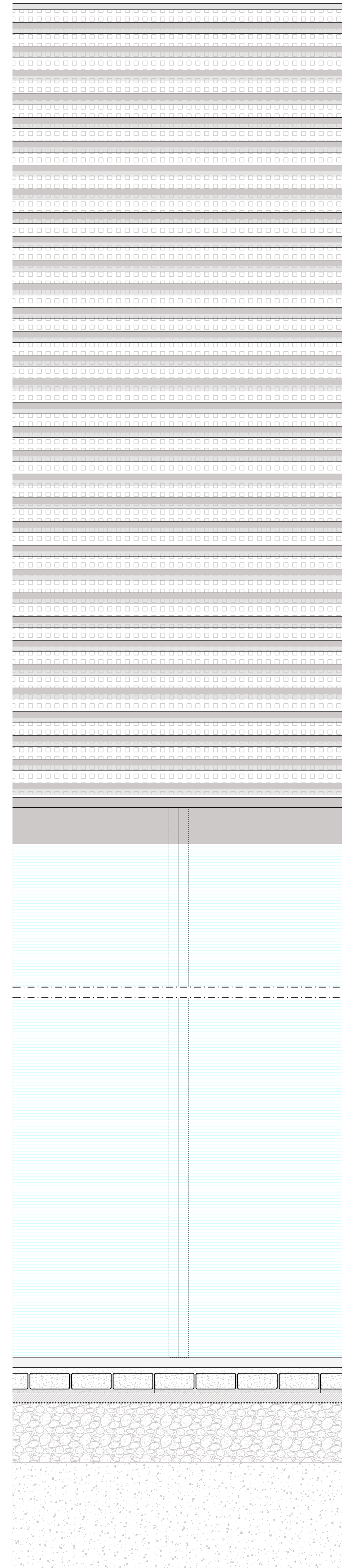

PARTICOLARE COSTRUTTIVO ZONA TIPO "b" 1:10