

LOTTO B edificio 1

studio tipologico

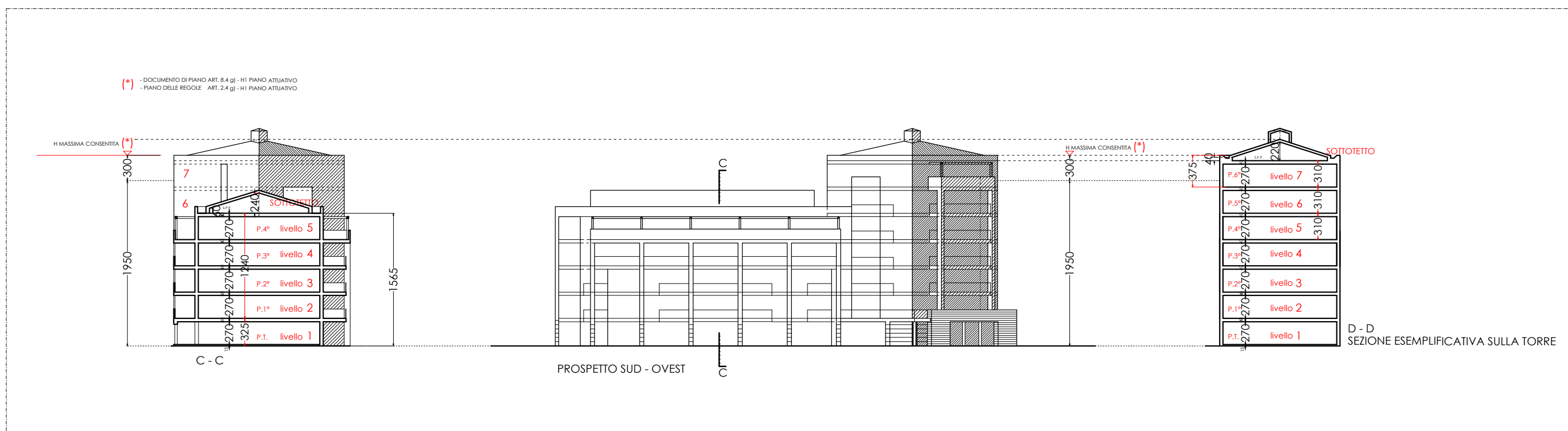

- individuazione della quota di terziario/commerciale al piano terra

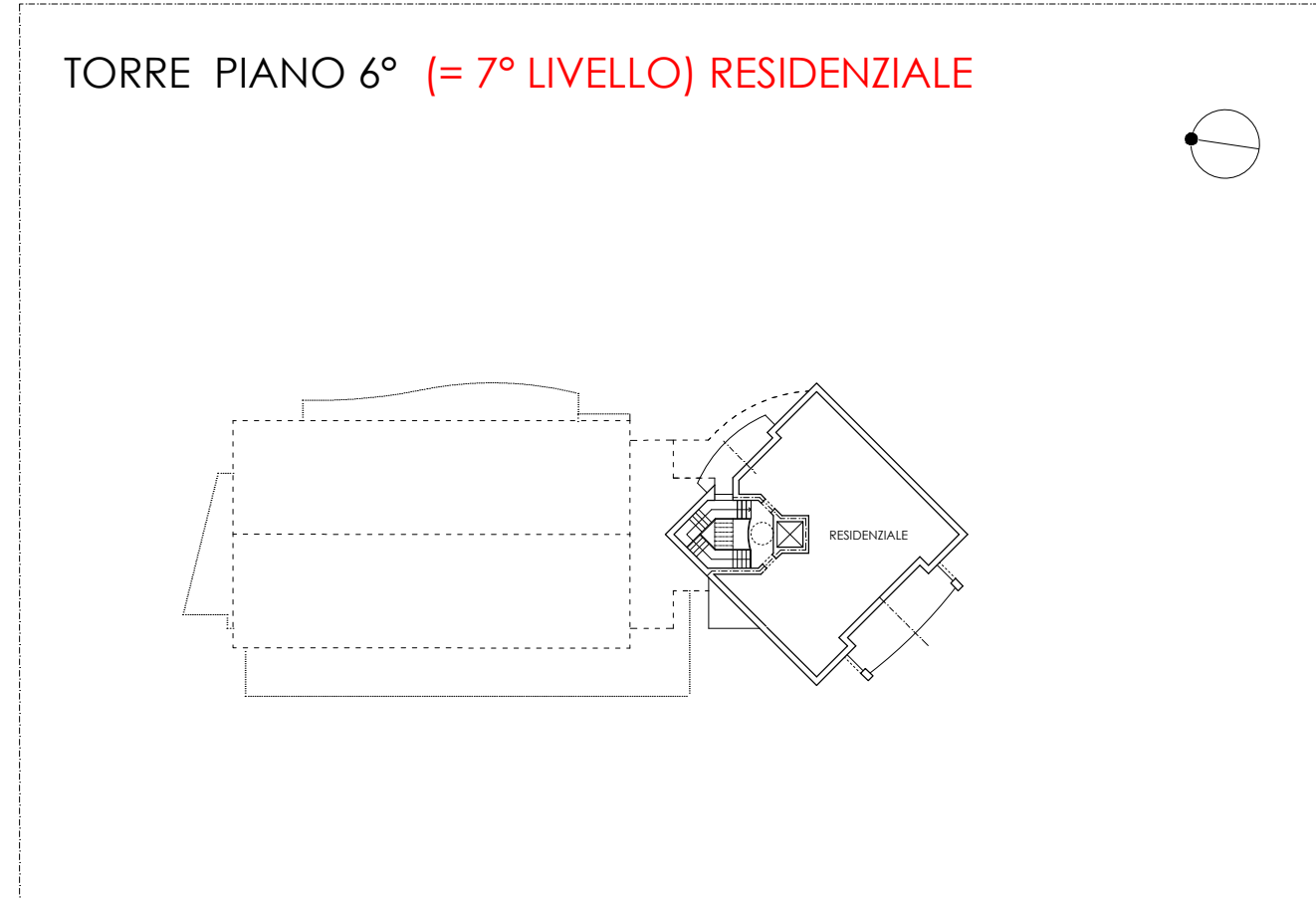
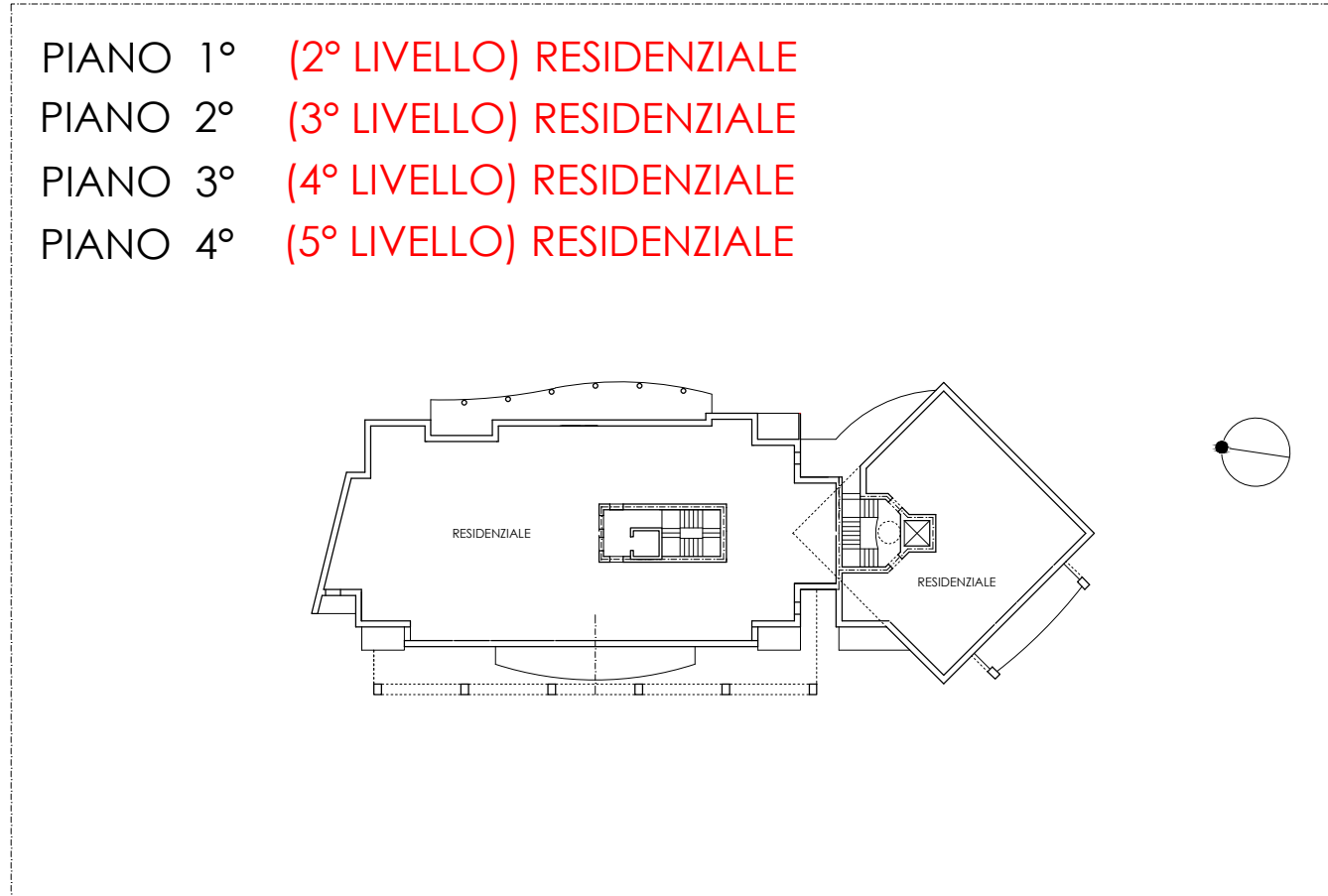
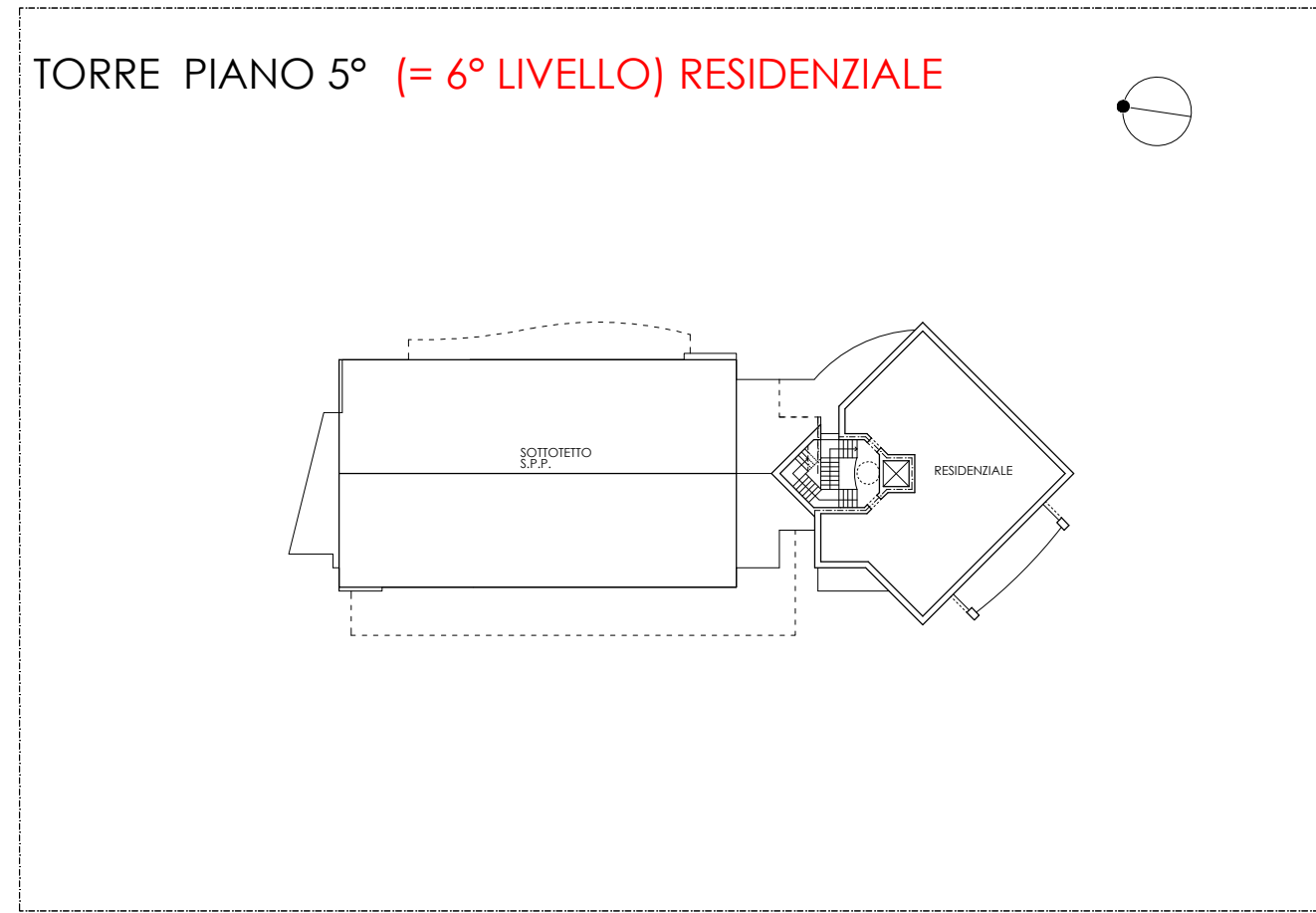
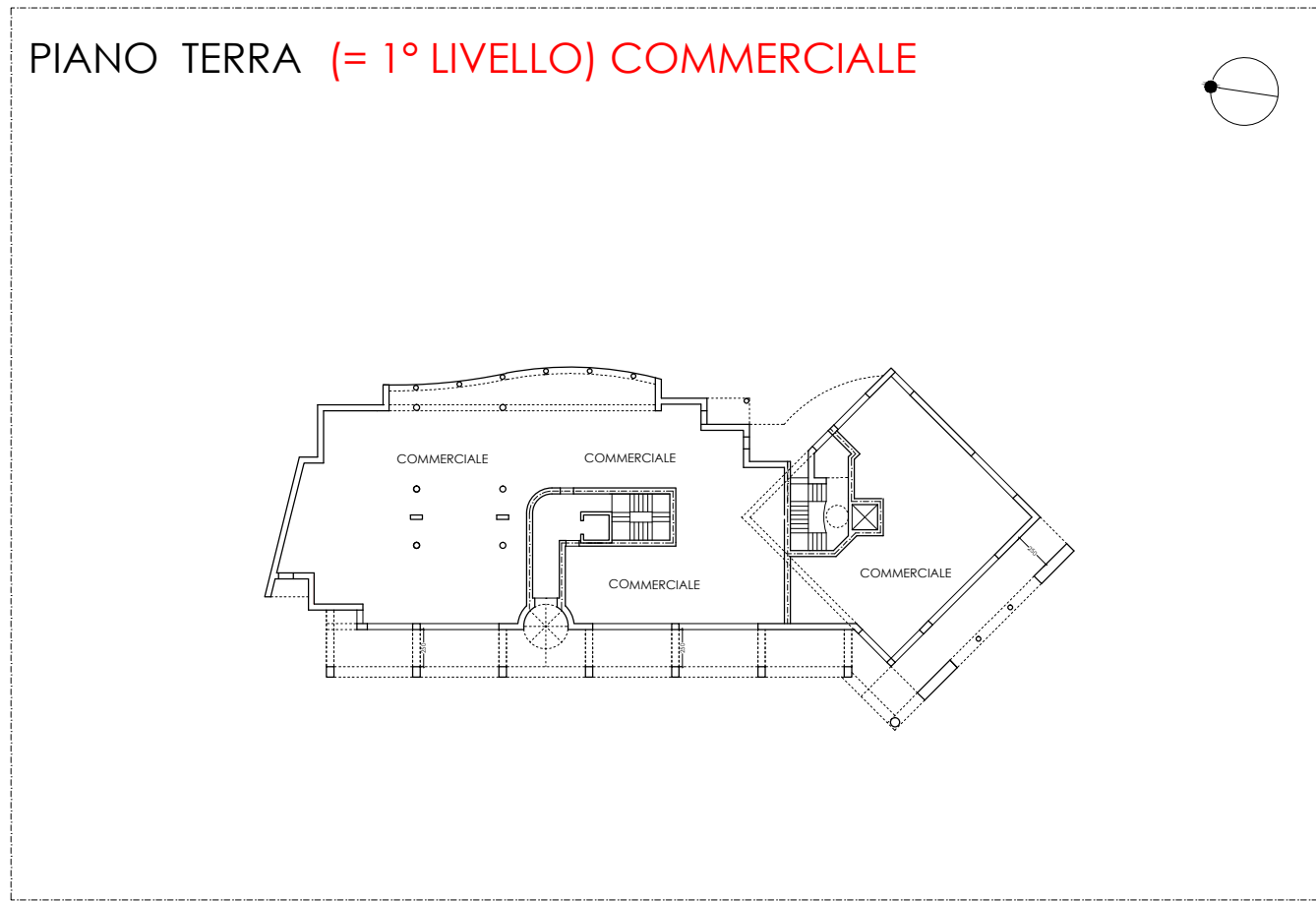
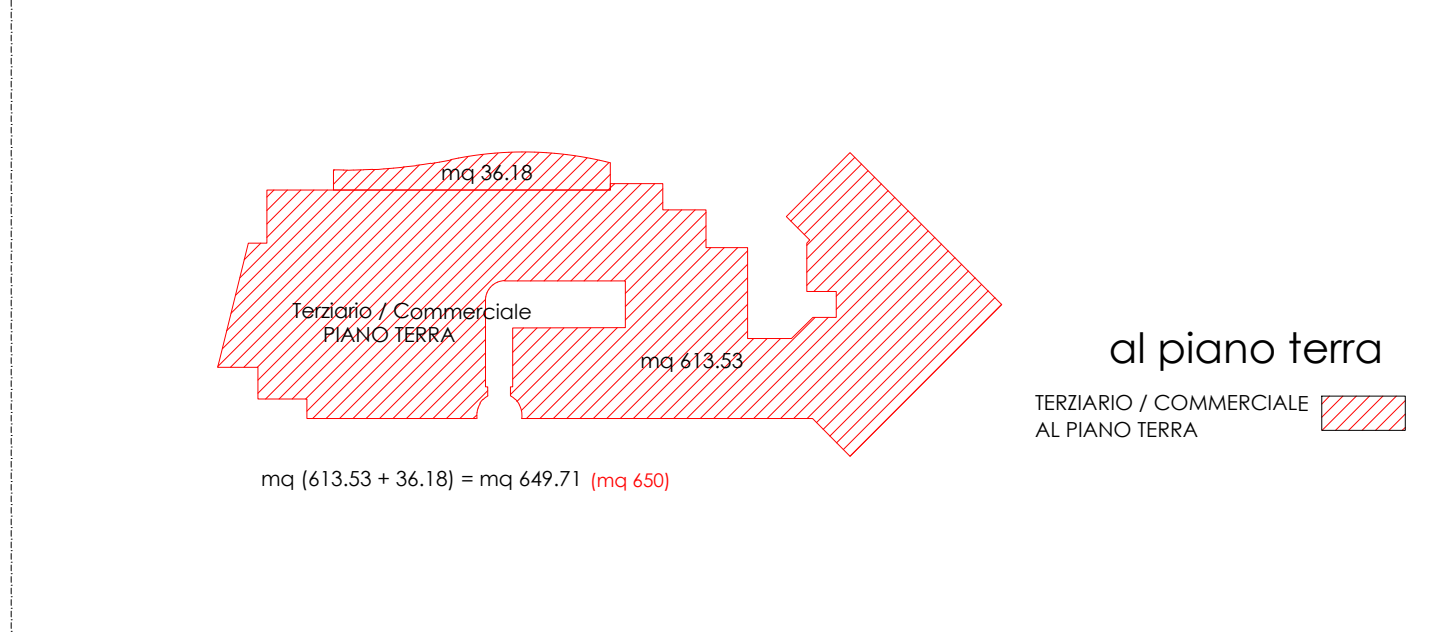

N.B. - TUTTI GLI SPAZI ALL'INTERNO DELL'AMBITO MA ESTERNI ALLA SUPERFICIE FONDIARIA SONO PUBBLICI.
 - LE SAGOME DEGLI EDIFICI SONO INDICATIVE AI SENSI DEL PUNTO 12 - ART. 14 - DELLA L.R. 12/2005.

verifica della S.L.P. e del VOLUME con l'esclusione dei muri perimetrali ai sensi dalla Legge Regionale

