

Area fondiaria ricompresa nell'area conformata agricola (tav. 04 piano delle regole) e nell'ambito provinciale di cui all'art. 34 delle norme del P.T.C.P. Monza e Brianza non soggetta a trasformazione né in superficie né in sottosuolo

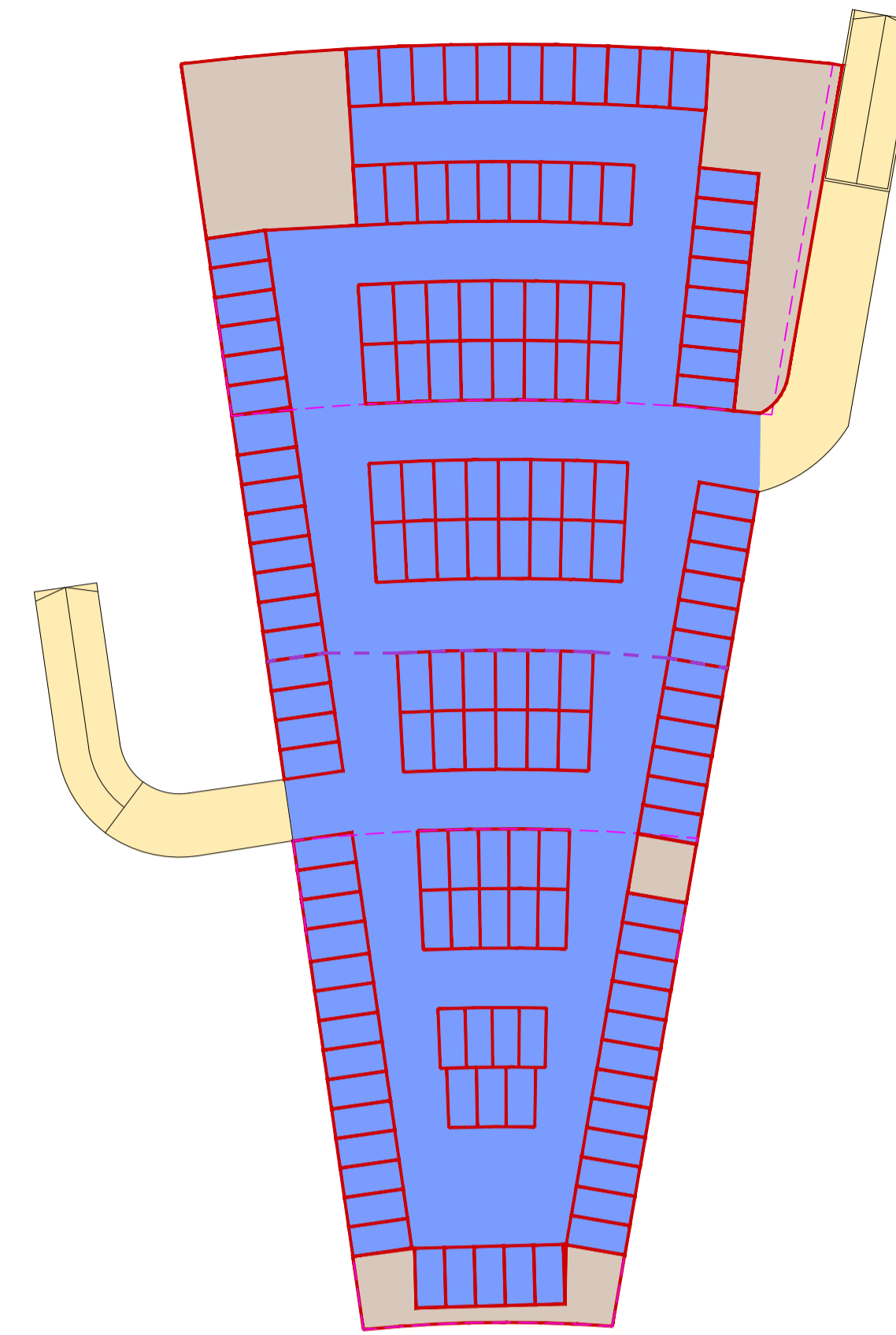

PARCHEGGIO INTERRATO L11-12 - Superficie: 3.600,00 mq

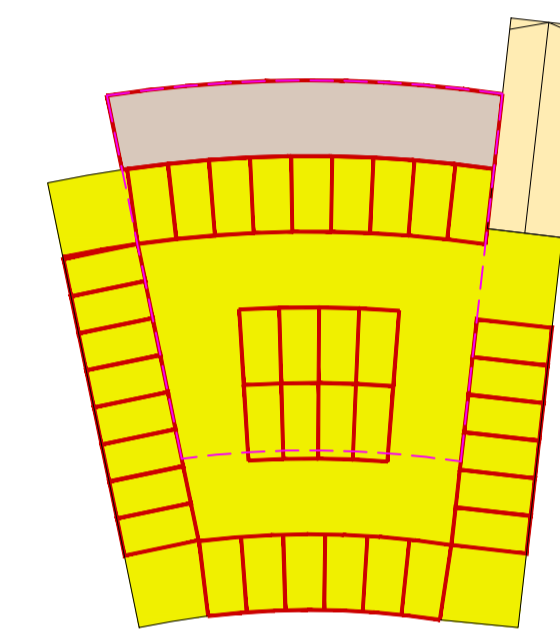

PARCHEGGIO INTERRATO L13 - Superficie: 800,00 mq

Parcheggi di pertinenza previsti			
Residenza - Lotto n.	mq.	Funzioni Integrative - Lotto n.	mq.
1	1.116,00	11-12	3.600,00
2	476,00	13	800,00
3-4	1.701,00		
5	478,00		
6-7	2.425,00		
8-9	2.590,00		
10	685,00		
14	529,00		
Somma	10.000,00	Somma	4.400,00

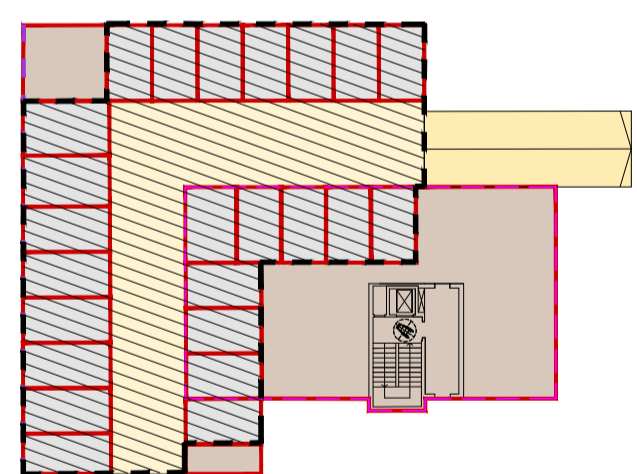

PARCHEGGIO INTERRATO L2 - Superficie: 476,00 mq

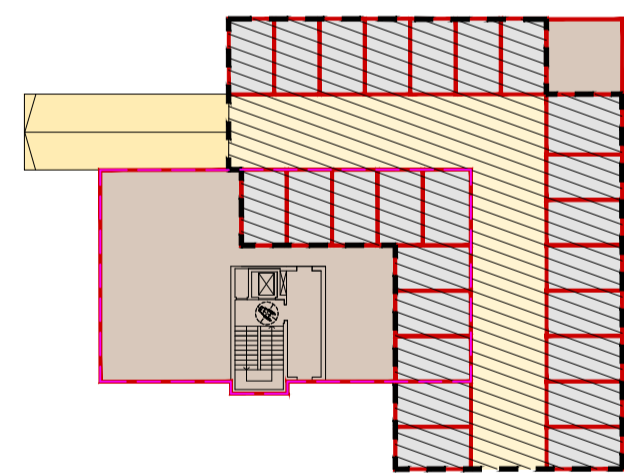

PARCHEGGIO INTERRATO L5 - Superficie: 478,00 mq

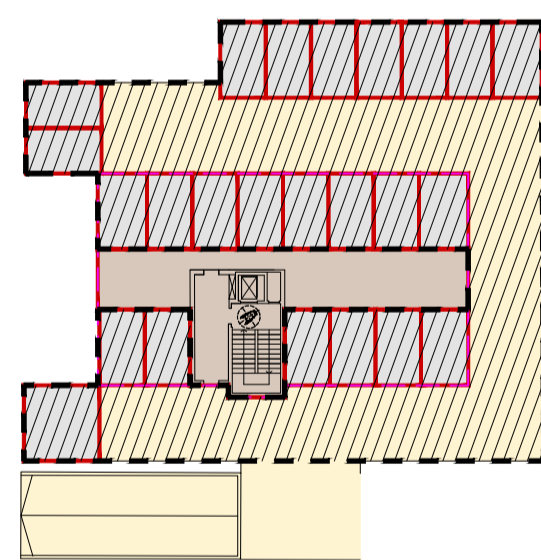

PARCHEGGIO INTERRATO L10 - Superficie: 685,00 mq

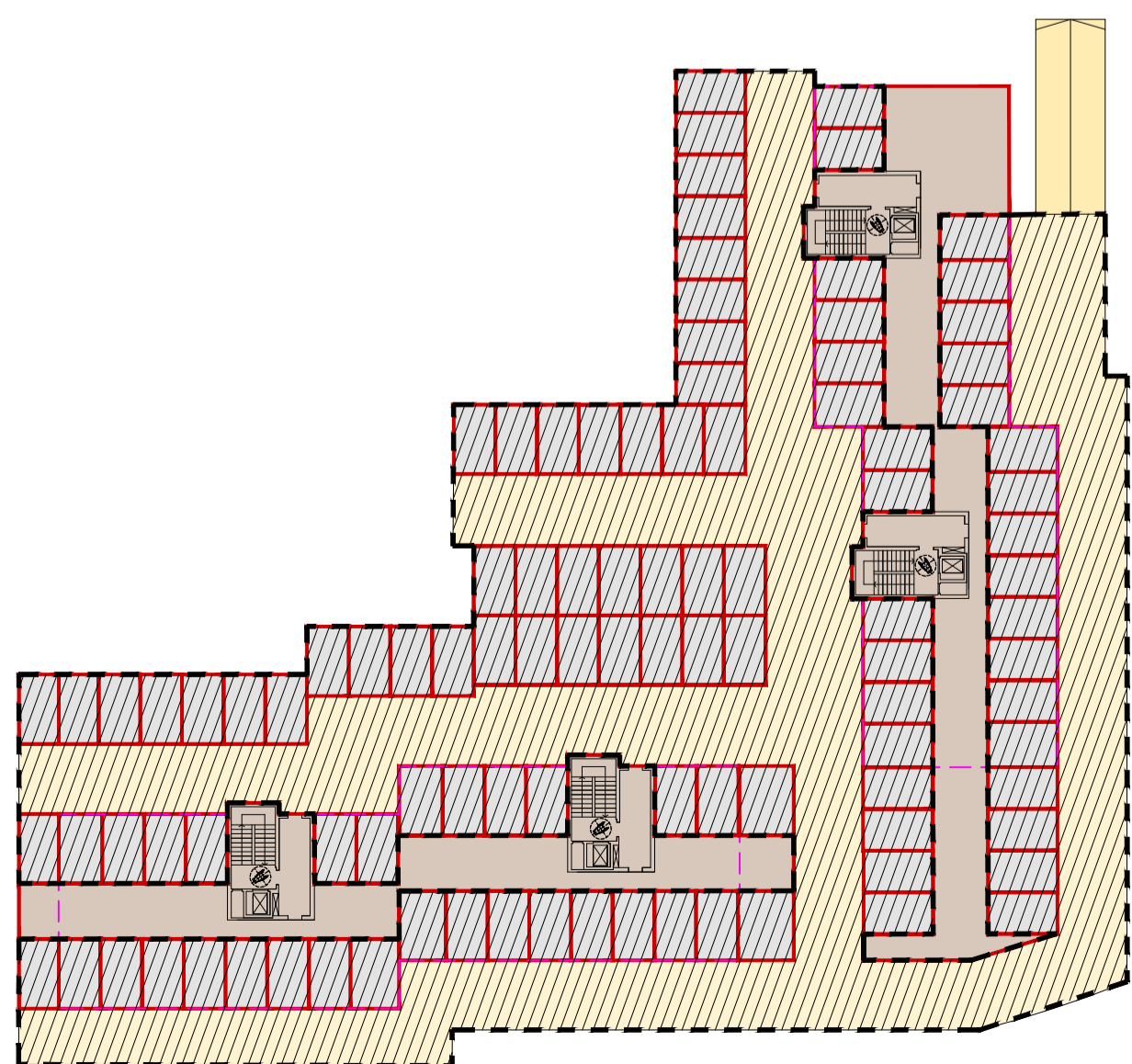

PARCHEGGIO INTERRATO L6-7 - Superficie: 2.425,00 mq

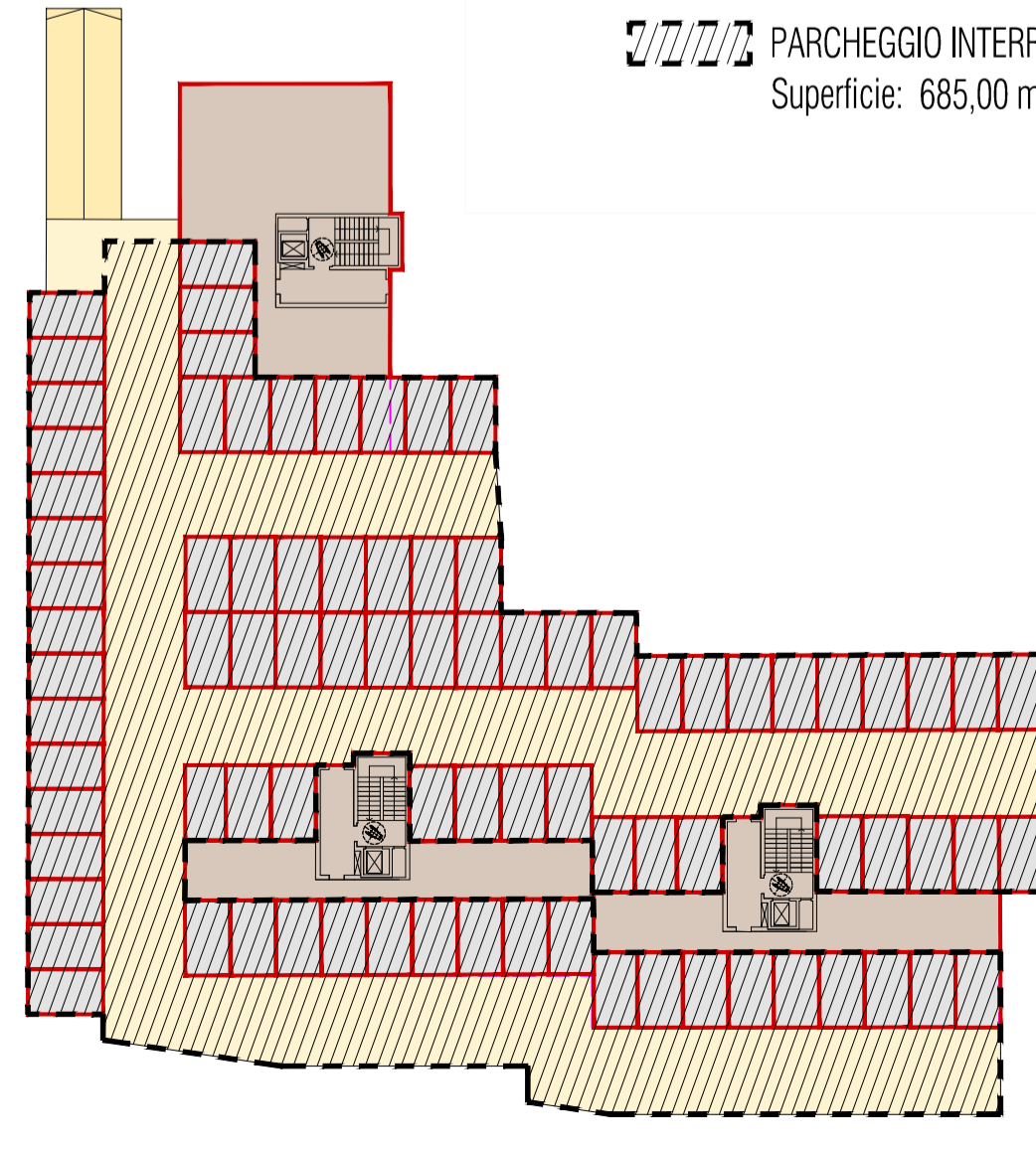

PARCHEGGIO INTERRATO L3-4 - Superficie: 1.701,00 mq

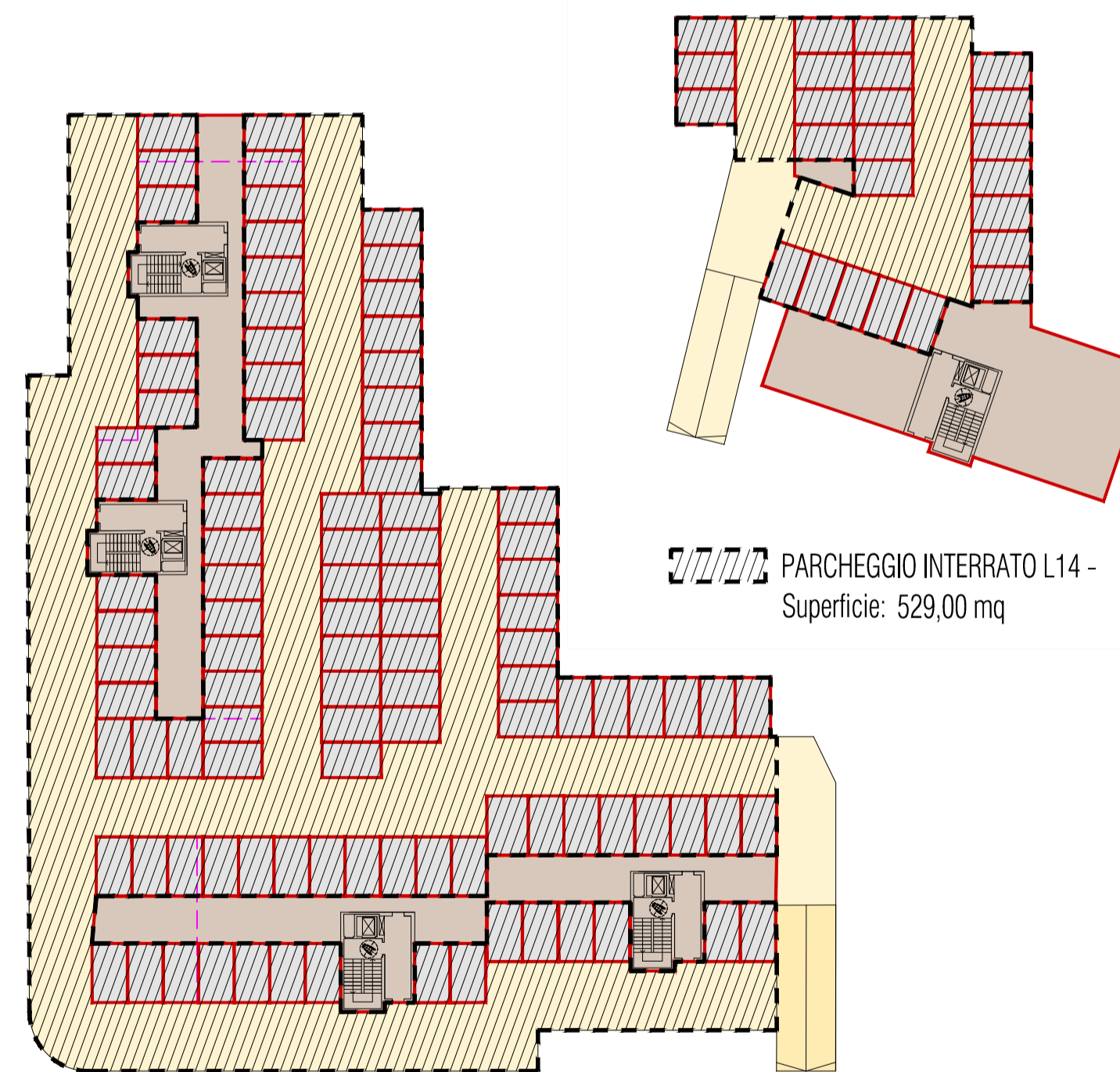

PARCHEGGIO INTERRATO L14 - Superficie: 529,00 mq

PARCHEGGIO INTERRATO L8-9 - Superficie: 2.590,00 mq

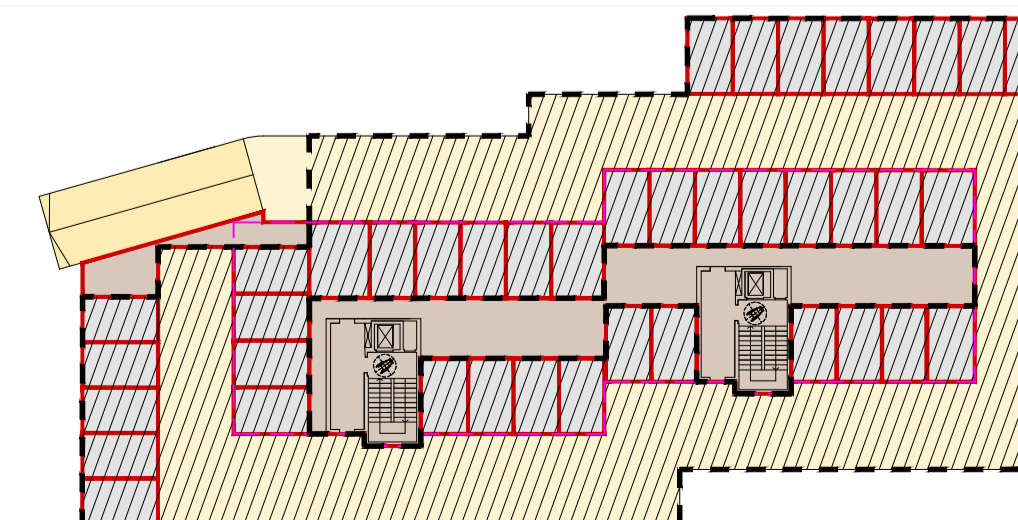

PARCHEGGIO INTERRATO L1 - Superficie: 1.116,00 mq

Comune di Monza
Provincia di Monza e Brianza



P.A. relativo all'Ambito AT_19
Via Val d'Ossola, Ex Garbagnati

Tavola 12

Planimetria interrato: individuazione parcheggi di pertinenza

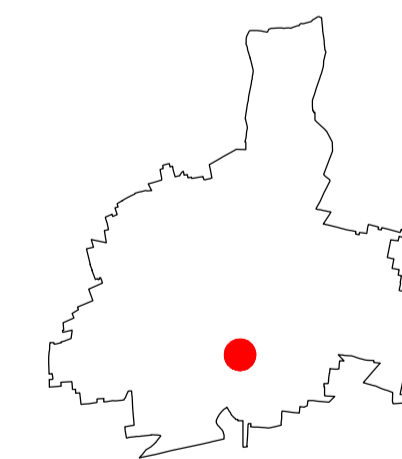

Scala: 1:1.000 - 1:500

PROGETTISTA INCARICATO: Arch. Franco Oggioni

COMMITTENTE:
Giacomo Garbagnati Spa

COLLABORATORI: Arch. Roberto Rubini

Agg.:

DISEGNATO DA: RR

CONTROLLATO DA: FO

Data: 05 Maggio 2017

Riferimento atti:

Commessa: 144_MB_MQ/13

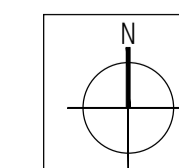

Progressivo tavola: 19

