

Planimetrie di progetto scala 1:500

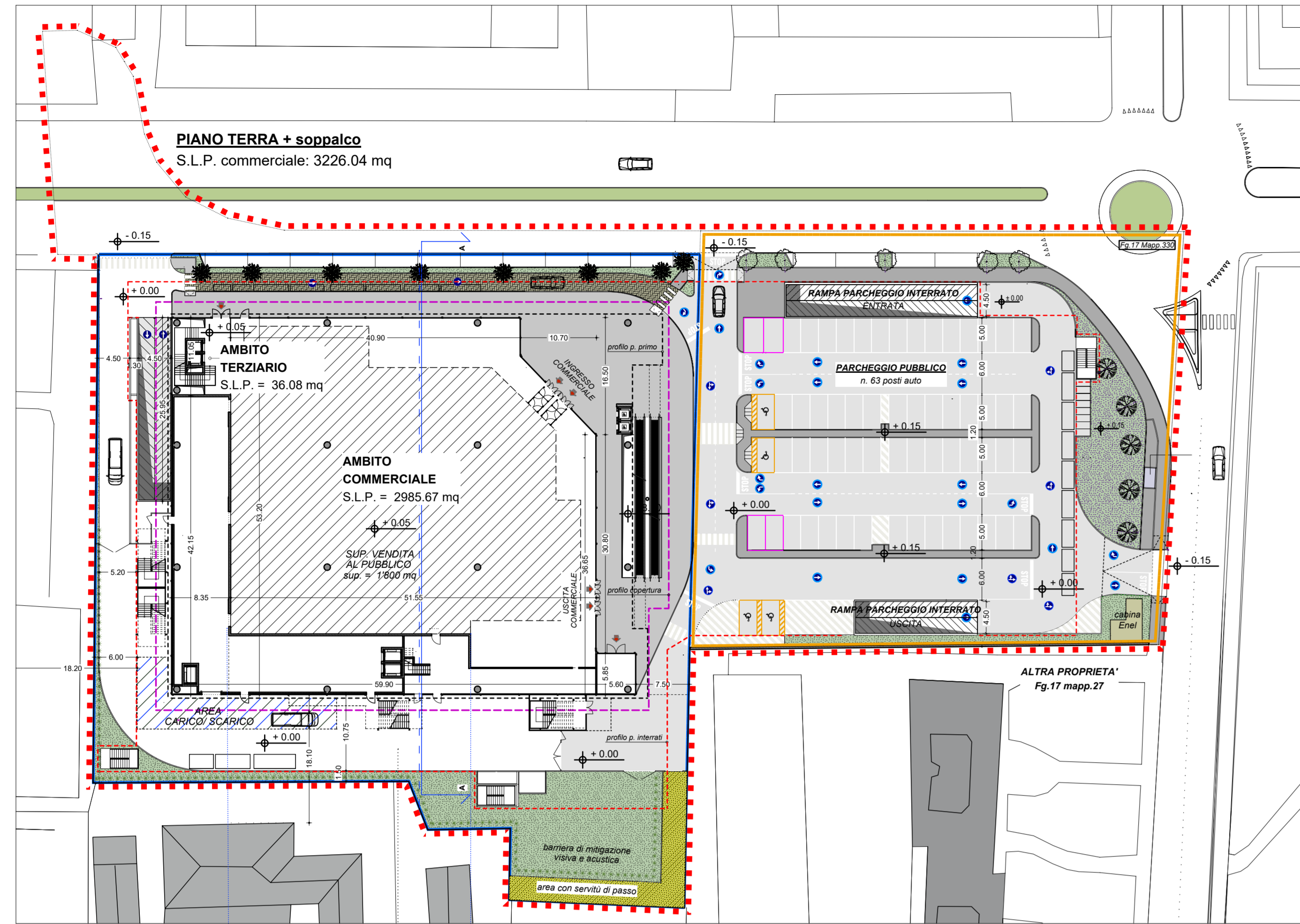

AMBITO COMMERCIALE
S.L.P. = 240.37 mq

PIANO PRIMO INTERRATO
Sup: 5550.00 mq
tot. posti auto = n° 80

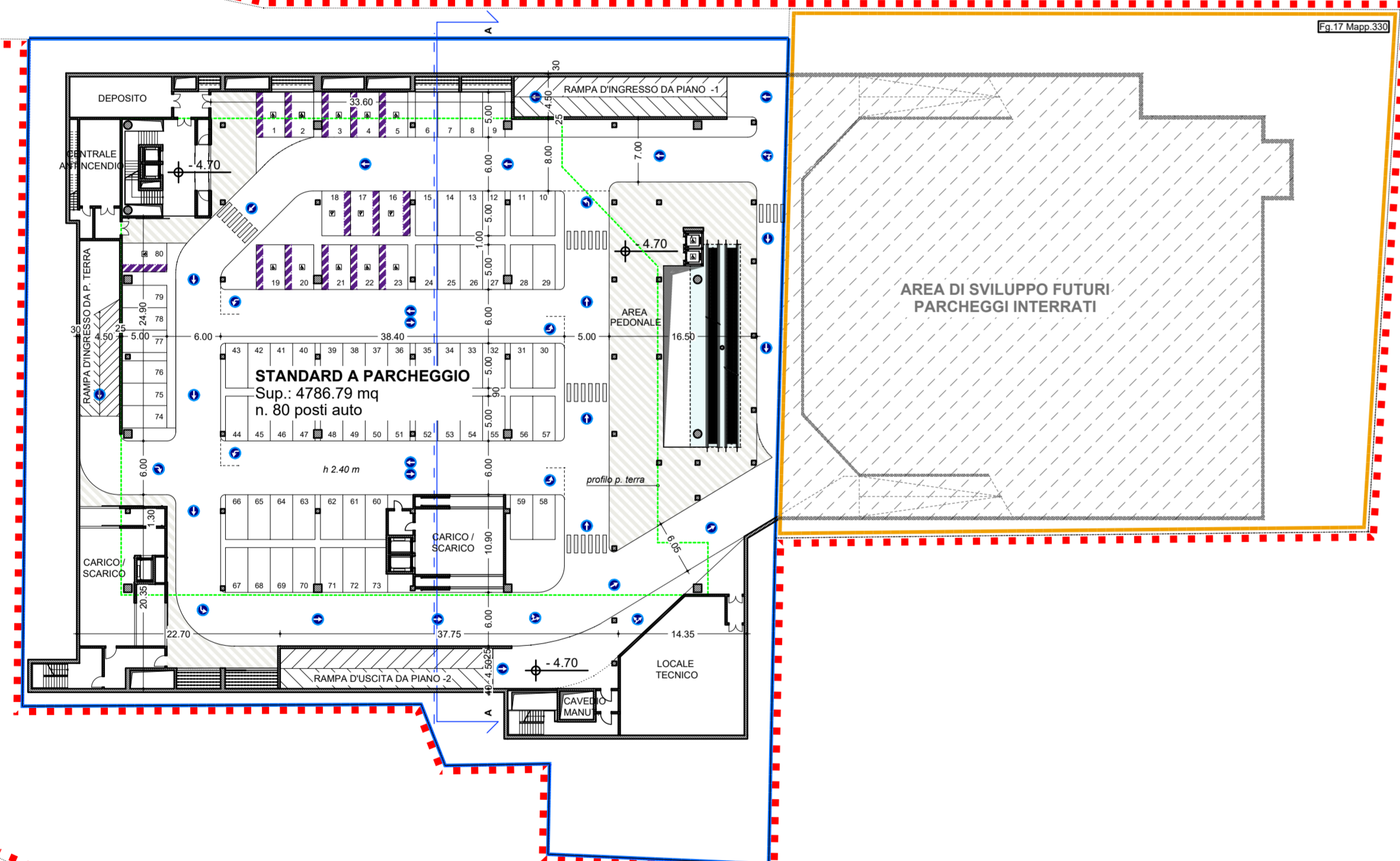

PIANO SECONDO INTERRATO
Sup: 5550.00 mq
tot. posti auto = n. 92

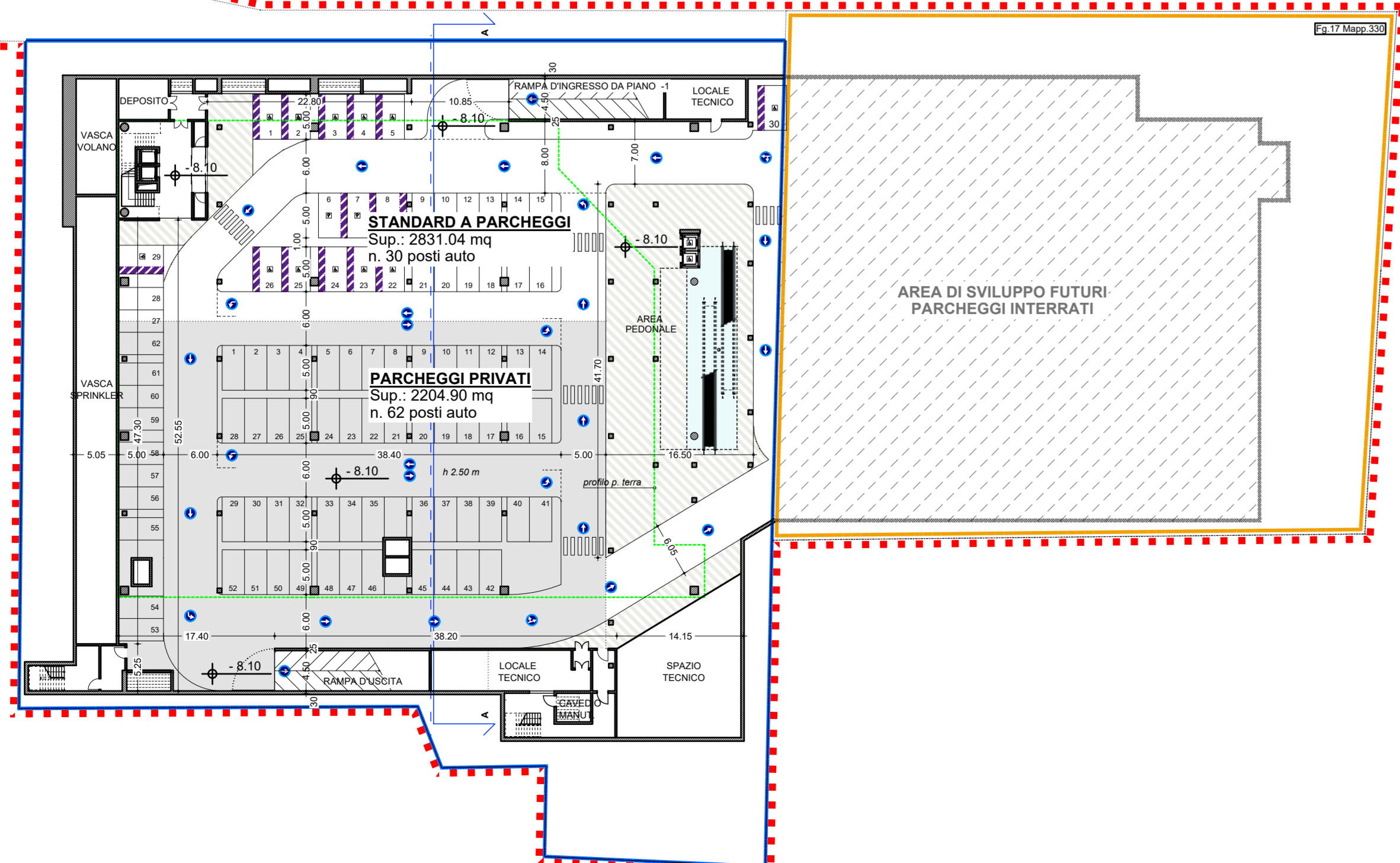

PIANO PRIMO
S.L.P. somministrazione alimenti e bevande / terziario: 3086.93 mq

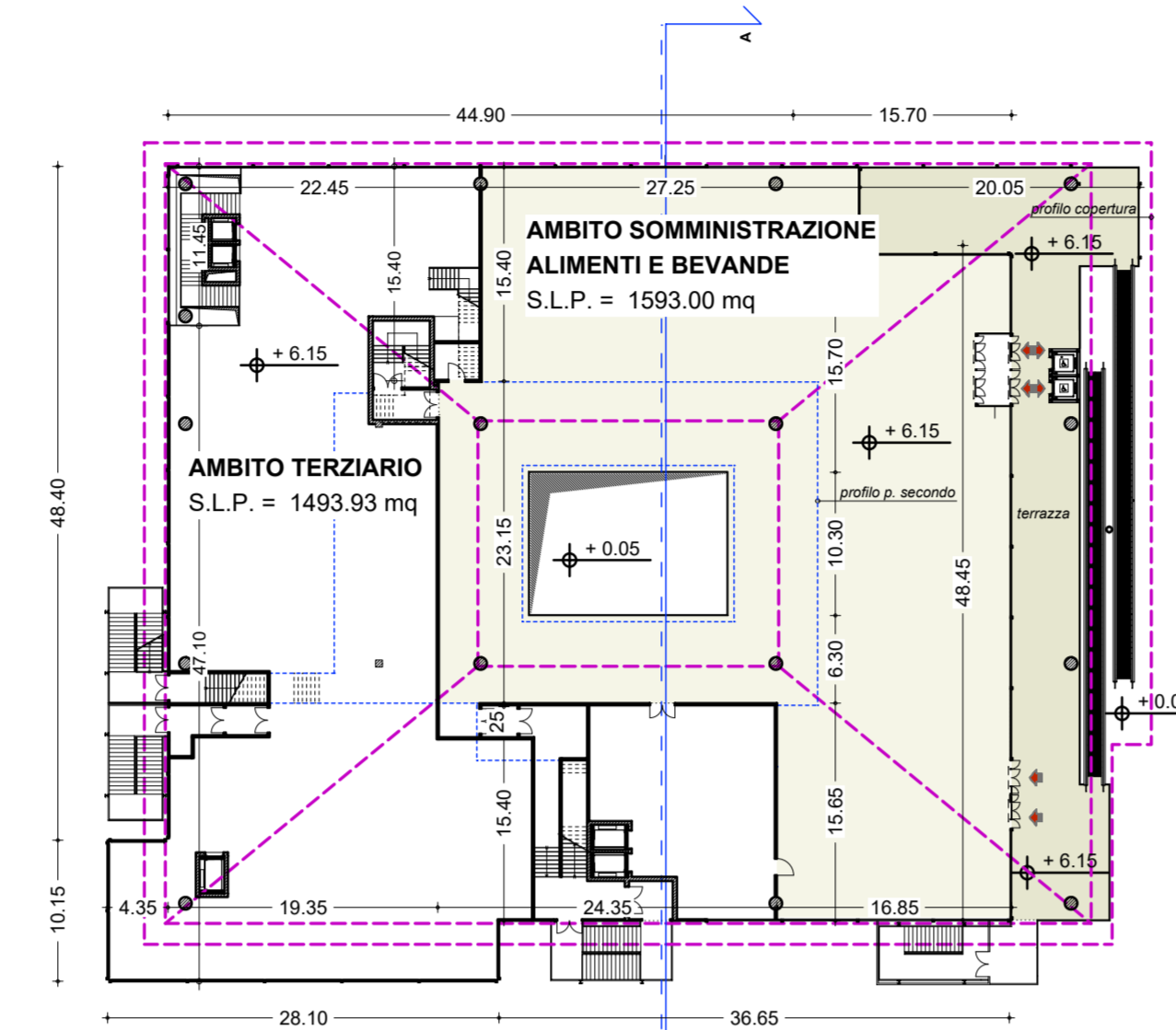

PIANO SECONDO
S.L.P. terziario: 714.50 mq

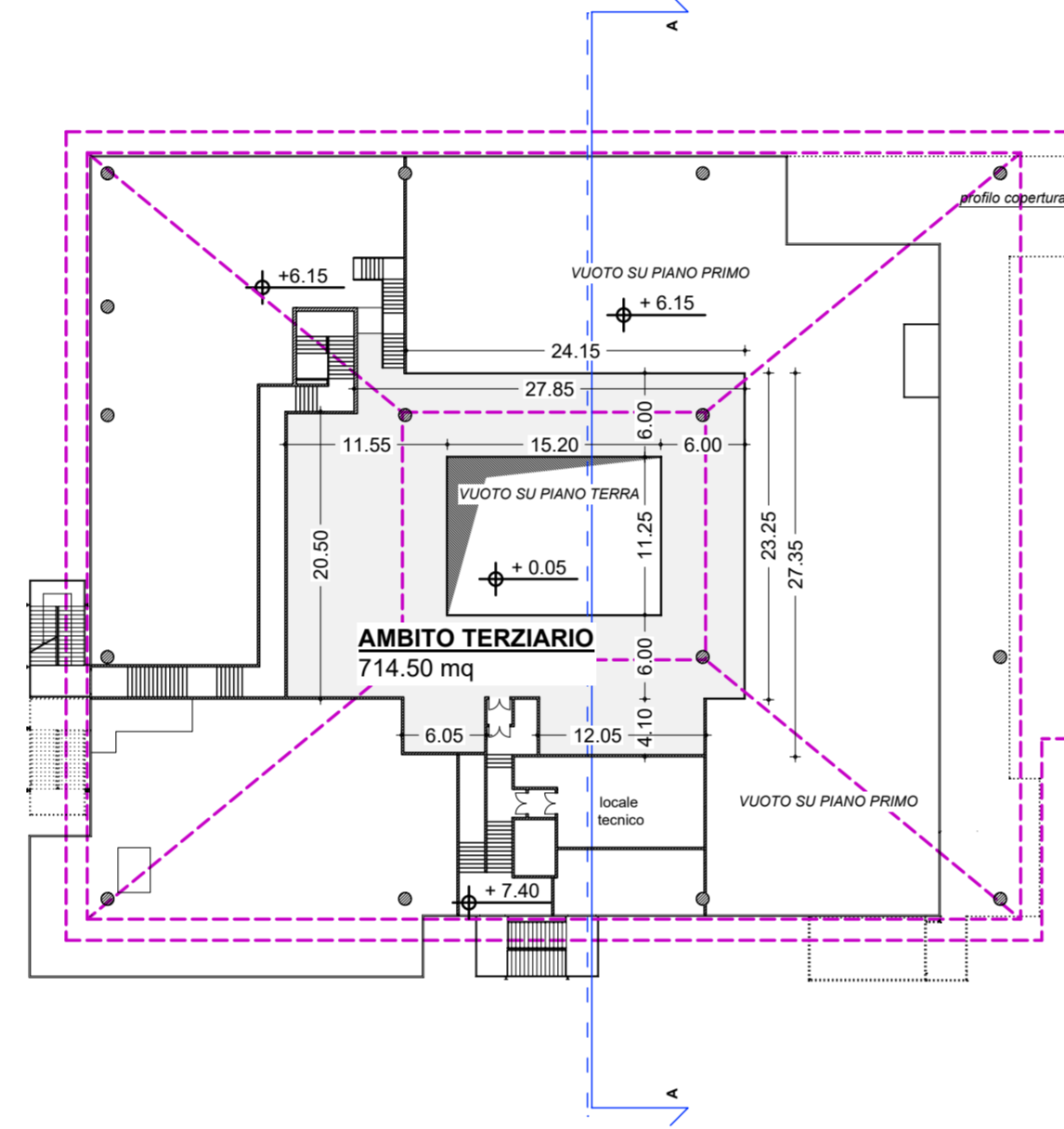

Sezione AA scala 1:200

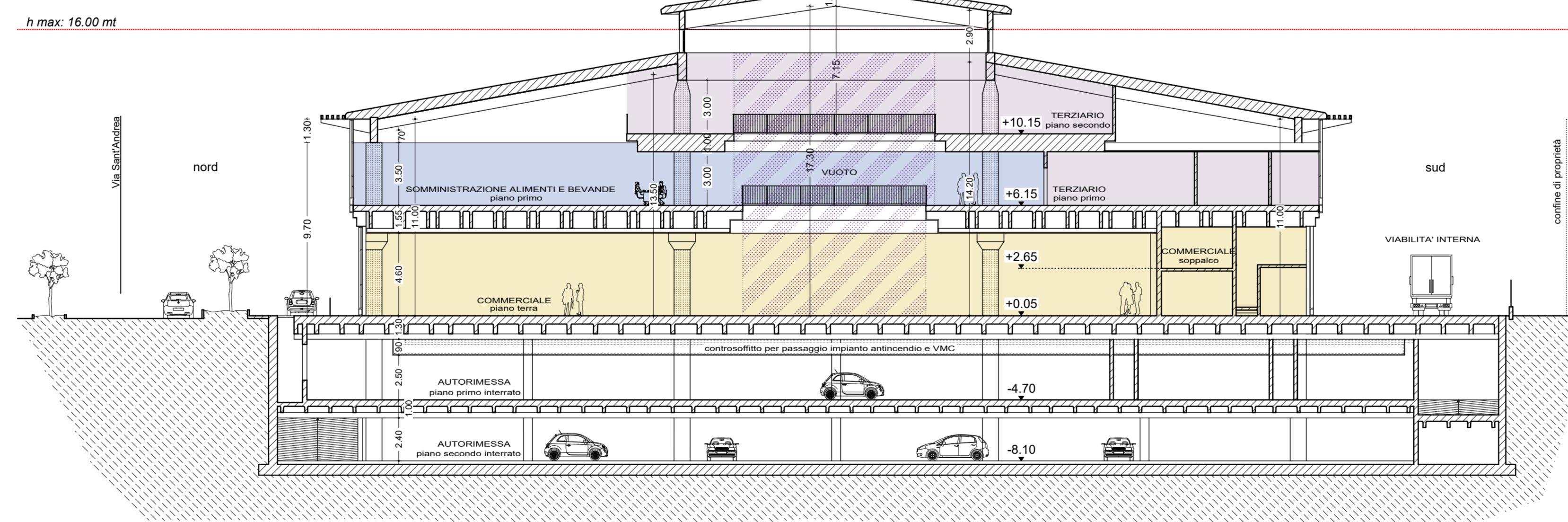

Prospetti scala 1:500

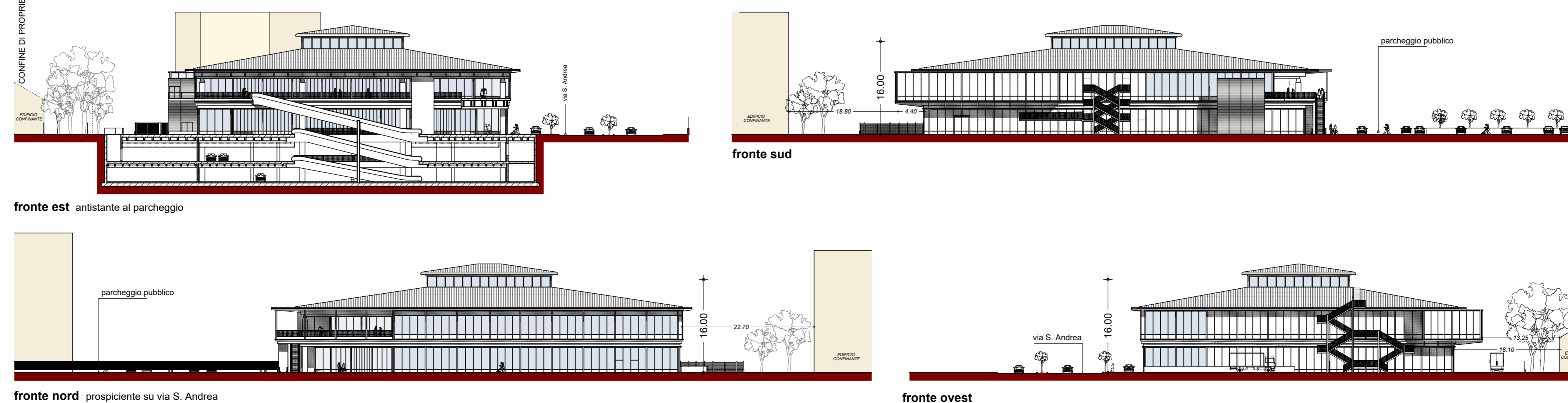

schema conteggio della H.M.P. di PROGETTO

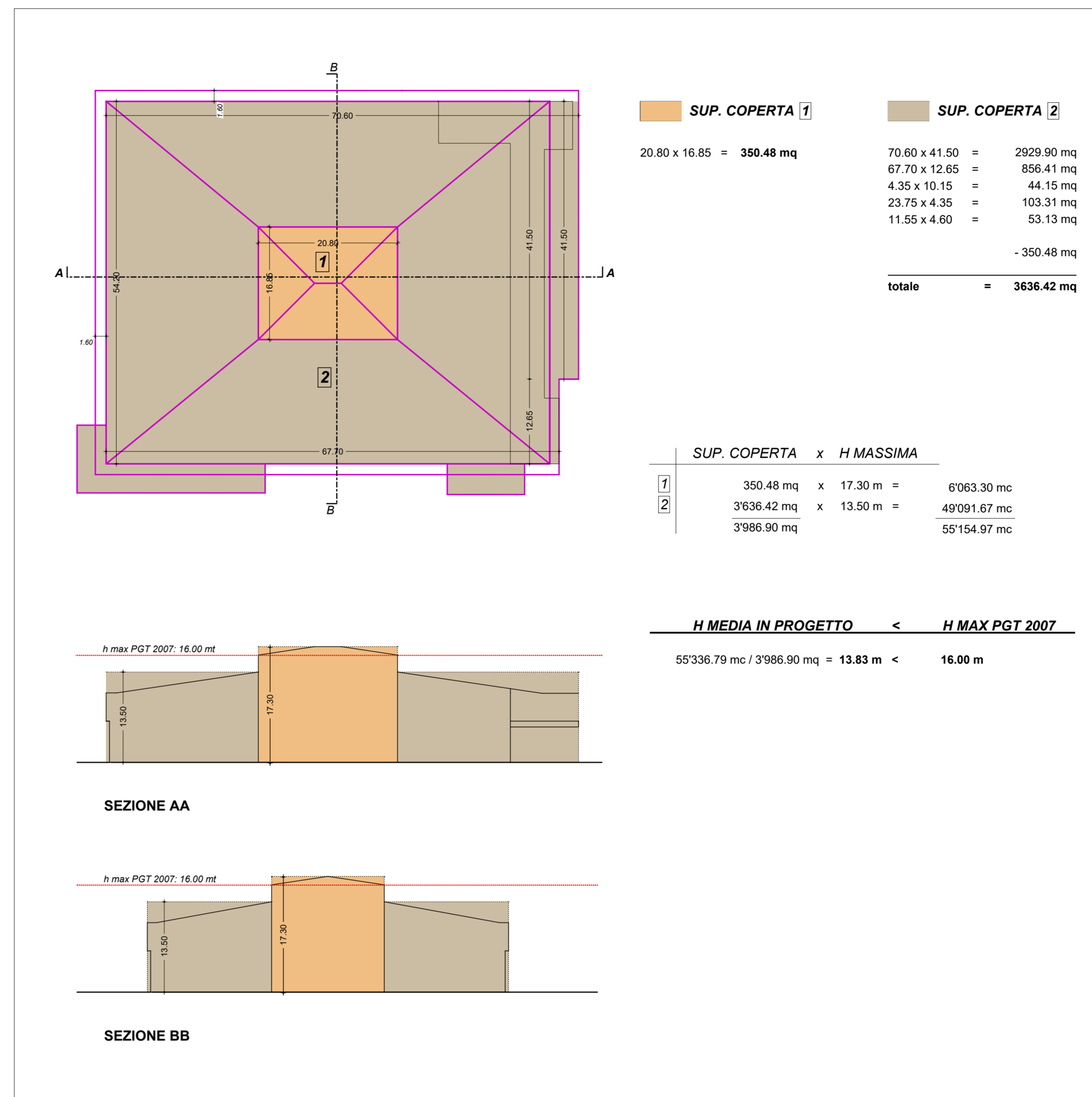

SPAZIO PER COMUNE E/O ENTI:

PROPRIETA':

PROGETTISTA:

DIREZIONE ARTISTICA:

DIRETTORE LAVORI:

IMPRESA:

Studio tecnico associato di ingegneria e architettura
Via San Gottardo, 91 - 20900 - Monza (Mb) tel.: 039 / 388249 - 039 / 320292 - fax: 039 / 368797 - e-mail: info@eddata.eu

COMMITTENTE: **IPER MONTEBELLO SPA**
con sede in Milano (20121) via Amilcare Ponchielli n. 7

OGGETTO: **Piano attuativo Ex cinema Maestoso**
in Monza via Sant' Andrea n. 23 - 20900 - Monza

Rif. **767**

TAVOLA: **Progetto indicativo: Pianta piano terra, primo, secondo, primo interrato e secondo interrato; prospetti e sezioni.**

Scala: **1:500**

Data: Maggio 2018	Note:	Agg.:	Note:	Tavola
Agg.: Giugno 2018	Note:	Agg.:	Note:	06
Agg.: Luglio 2018	Note:	Agg.:	Note:	
Agg.:	Note:	Agg.:	Note:	
Agg.:	Note:	Agg.:	Note:	

TAVALLI O400

Ing. E. Salvaggio - arch. G. Pavesi - geom. L. Ferrara - ing. E. Grimegna - geom. F. Ferrara - geom. A. Zamboni - ing. P. Cortina - arch. S. Bianchi