

VERIFICA SUPERFICIE A PARCHEGGI L. 122/89	
SUPERFICIE MINIMA RICHIESTA V/10	mq 1.058,88
SUPERFICIE CORSELLO BOXES	mq 772,50
SUPERFICIE BOXES	mq 3.392,7 + 179 + 127,7 + 114,6 + 260,4 + 298,5 + 90,1 + 99,9
SUPERFICIE TOTALE	mq 772,5 + 1.344,5
VERIFICA	mq 2.137,40 > mq 1.058,88

PIANTA PIANO INTERRATO - scala 1:500

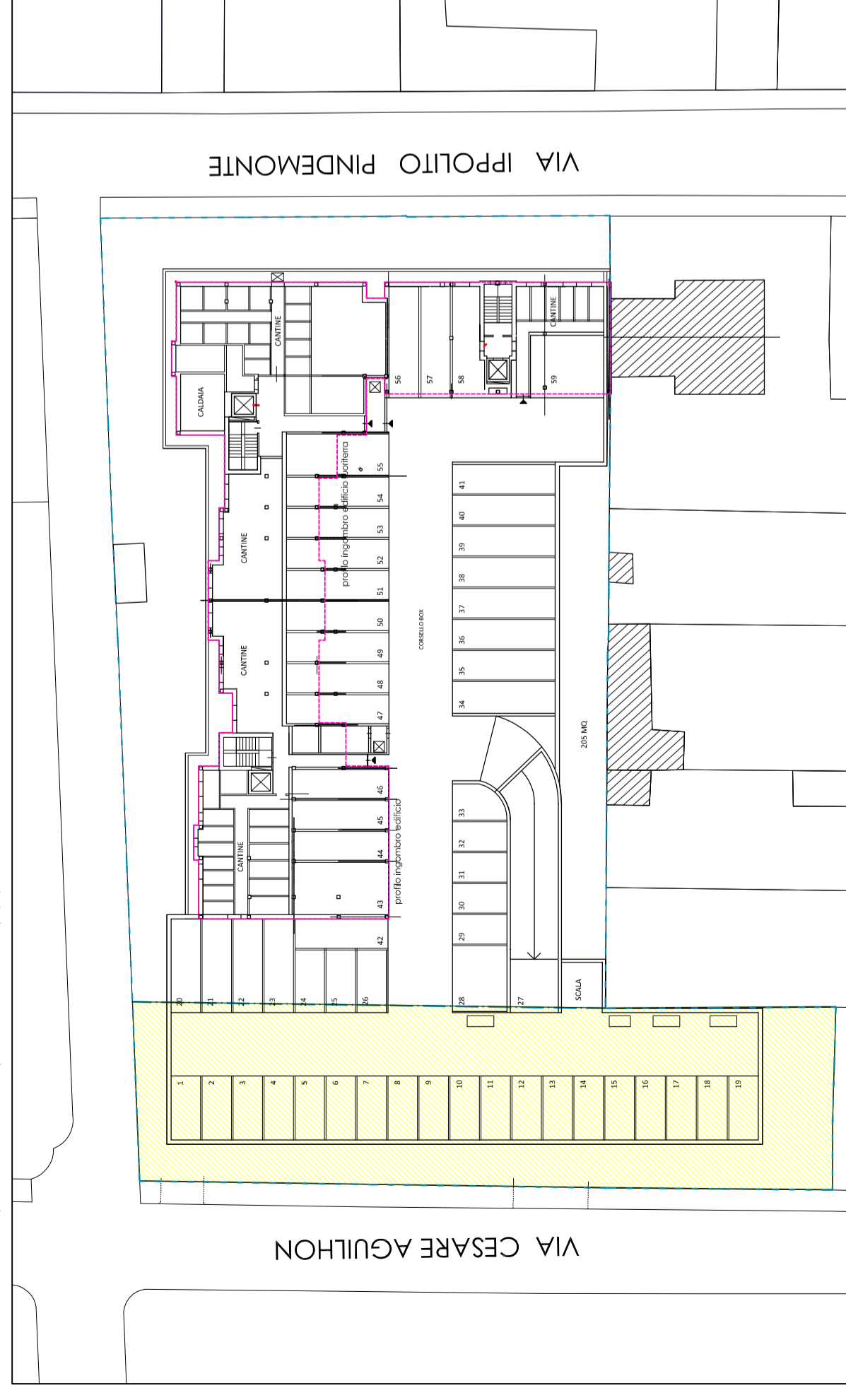

LEGENDA

- perimetro proprietà
- sagoma edificio fuoriterra
- area in asservimento

-LE SUPERFICI SONO CALCOLATE SECONDO MISURAZIONE AUTOCAD

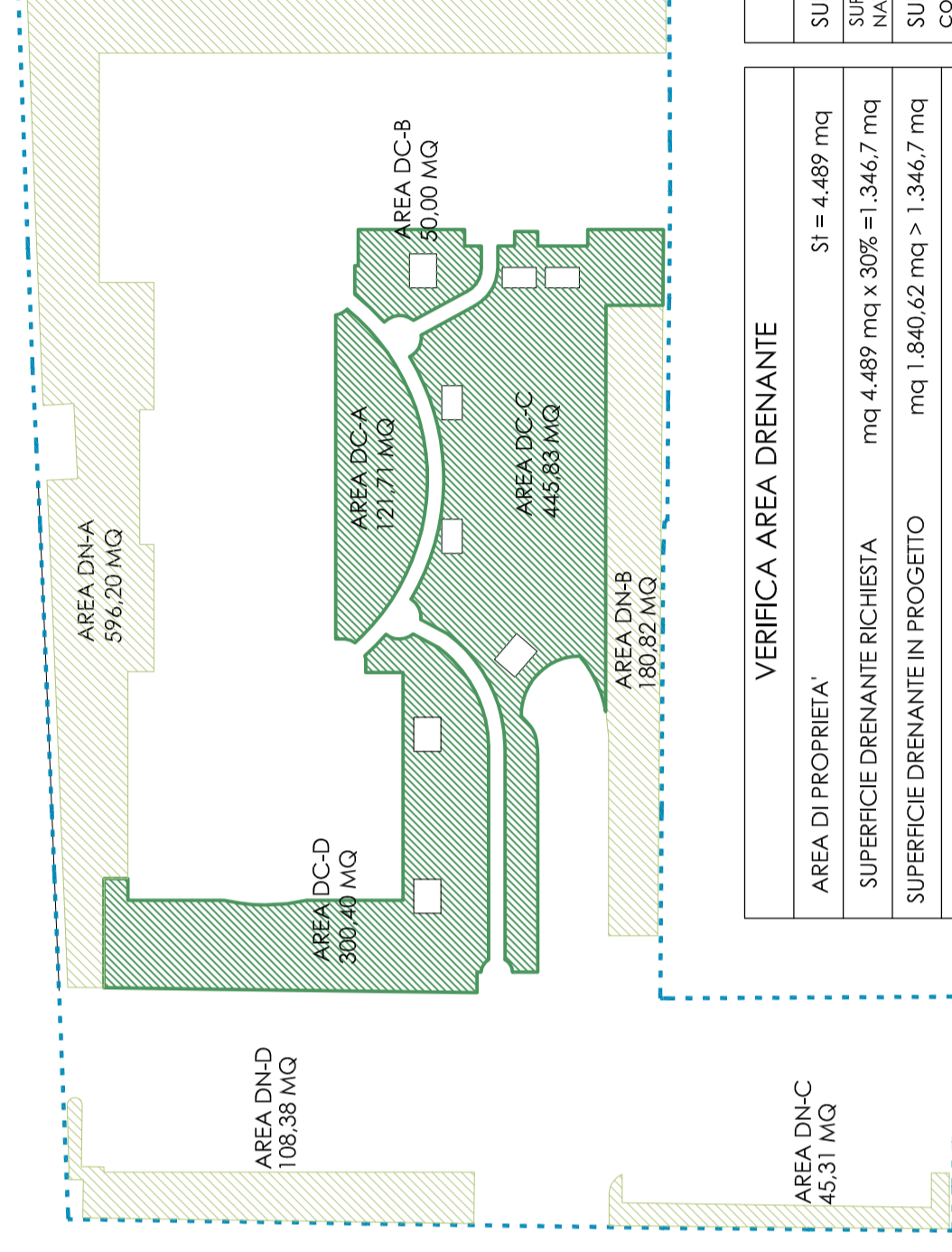

VERIFICA AREA DRENANTE	
AREA DI PROPRIETA'	Sf = 4.489 mq
SUPERFICIE DRENANTE RICHIESTA	mq 4.489 mq x 30% = 1.346,7 mq
SUPERFICIE DRENANTE IN PROGETTO	mq 1.840,62 mq > 1.346,7 mq
Np = 1 / 150 mq Af	mq 1.348,9 : 150 = 8,9 = 9 ALBERI
P = albero d'alto fusto = totale n° 9 su area in asservimento	

VERIFICA AREA DRENANTE - somme	
SUPERFICIE DRENANTE SU TERRAPIENO NATURALE (AREA DN)	mq 596,20 + 180,82 + 45,31 + 108,38 =
SUPERFICIE DRENANTE (cm 80 terra coltivo + strato drenante) ai sensi art. 2 c) NTA del PGT - (AREA DC)	mq 121,71 + 50,00 + 445,83 + 300,40 =
SUPERFICIE DRENANTE TOTALE	mq(930,71 + 882,94) = 1.813,65 mq

PLANIMETRIA GENERALE ALLA QUOTA DEL TERRENO - scala 1:500

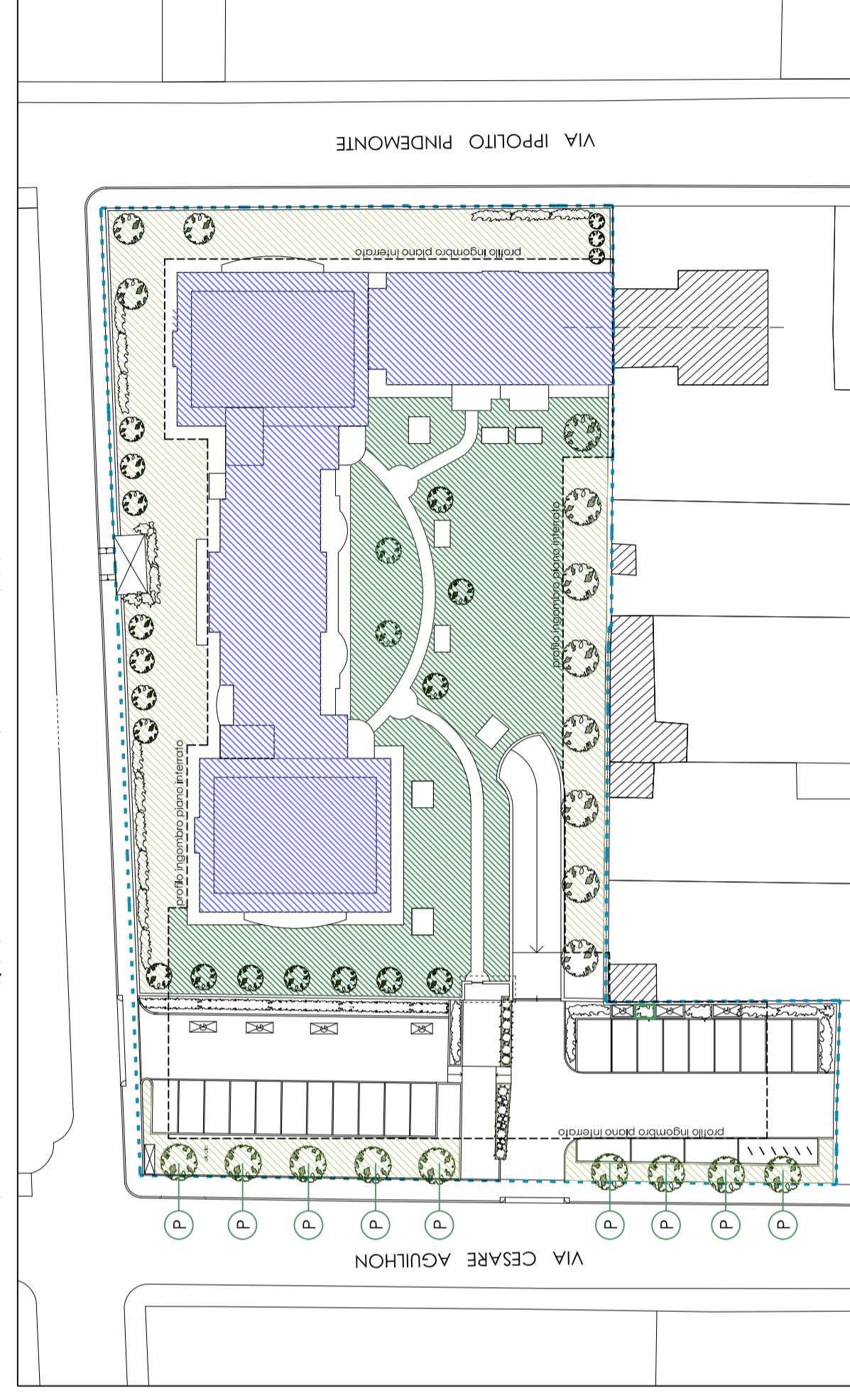

LEGENDA

- perimetro proprietà
- sagoma PIANO INTERRATO
- area DRENANTE SU TERRAPIENO NATURALE
- area DRENANTE cm 80 terra coltivo + strato drenante

COMUNE DI MONZA
PIANO ATTUATIVO AREA EX CENTRALE DEL LATTE

CENTRALE IMMOBILIARE S.r.l.

PIANTA PIANO INTERRATO - VERIFICA L. 122/89 -
- VERIFICA SUPERFICIE DRENANTE -

scala 1:500

7

data: dicembre 2012
agg.: 16 genn. 2013
agg.: 07 maggio '13

claudio molteni architetto
via g. armeni n° 23 20900 monza mb tel. 039.384858 fax. 039.389425 e-mail. cit.molteni@virgilio.it

gianpietro ceifanti architetto
via i pindemonte n°7 20900 monza mb tel./fax. 039.2620431 e-mail. gianpietro.ceifanti@libero.it