

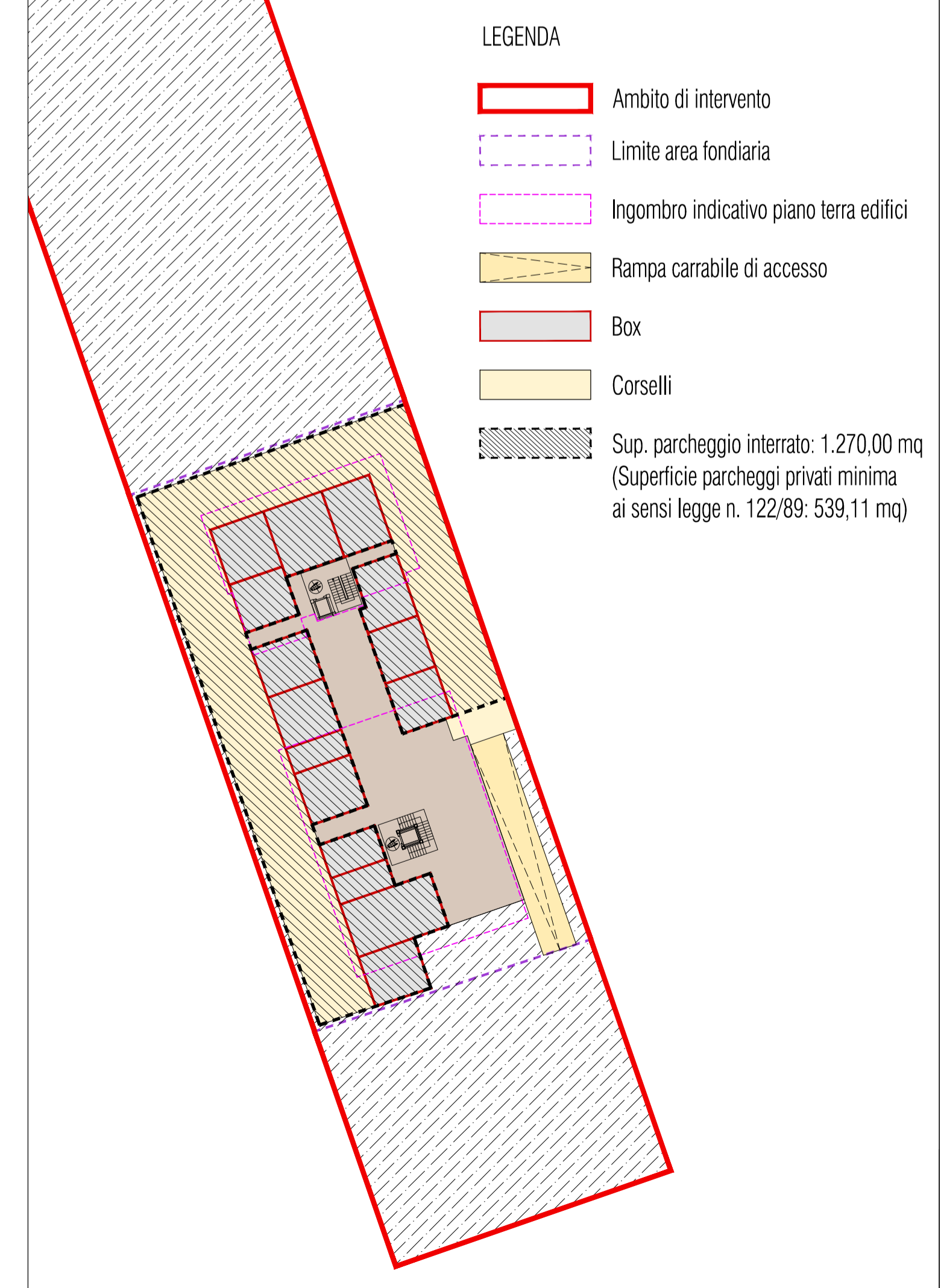

- LEGENDA**
- Ambito di intervento
 - Ingombro indicativo dell'edificato in pianta
 - Parcheggi a raso
 - Accesso carrabile
 - Verde di pertinenza
 - Percorsi pedonali e marciapiedi
 - Verde pubblico
 - Percorsi ciclopedonali in calcestre
 - Alberature
 - Corsia ciclabile in previsione (Biciplan)
 - Stralcio planimetria P. A. di via Muzio Clementi approvato con d.G.C. n. 191 del 7/06/2016

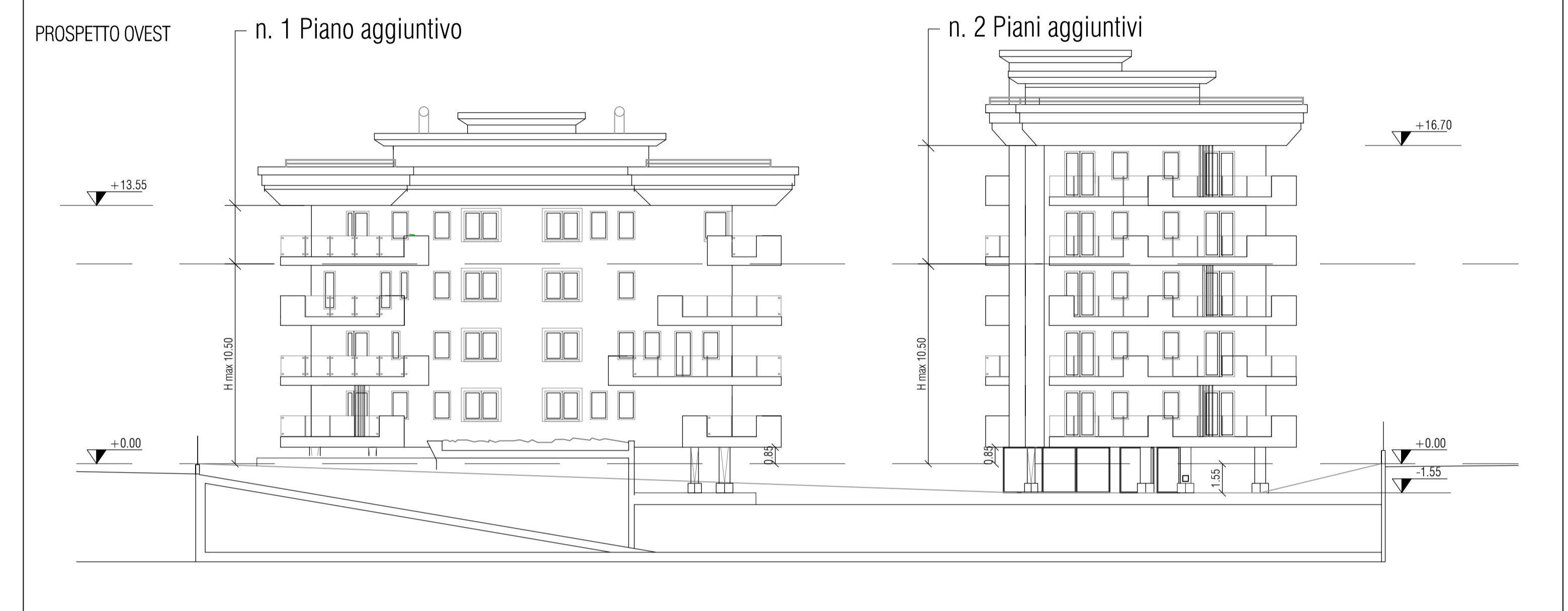
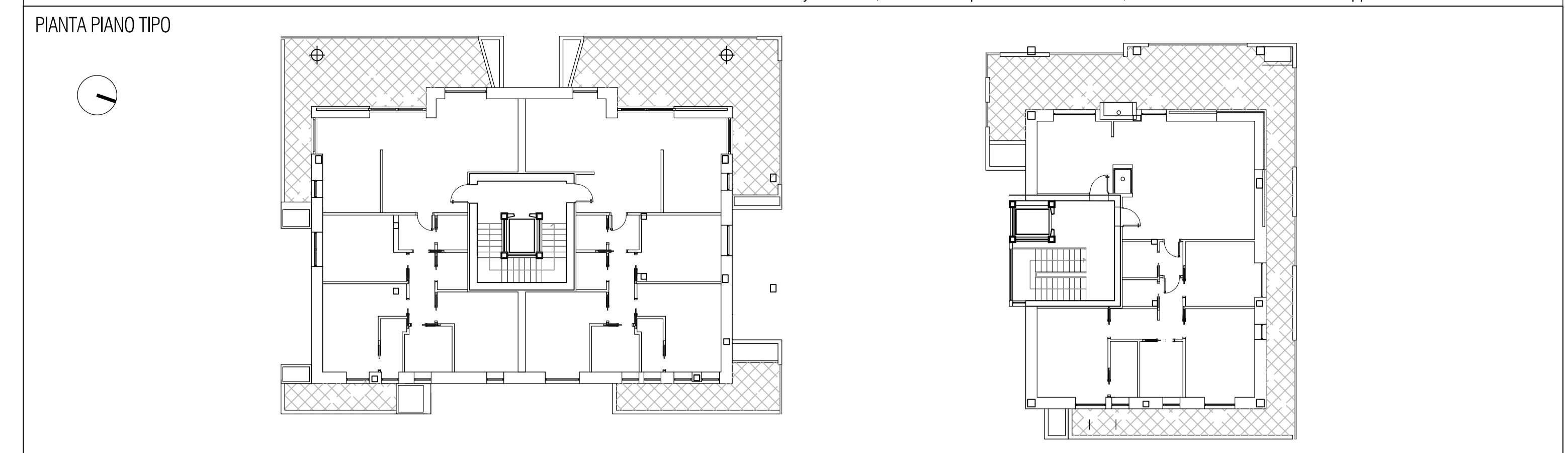

- LEGENDA**
- Ambito di intervento
 - Limite area fondiaria
 - Ingombro indicativo piano terra edifici
 - Rampa carrabile di accesso
 - Box
 - Corselli
 - Sup. parcheggio interrato: 1.270,00 mq (Superficie parcheggi privati minima ai sensi legge n. 122/89: 539,11 mq)

Comune di Monza
Provincia di Monza e Brianza



Piano Attuativo relativo all'area di Via Clementi - Via Paganini

Tavola 06
Planivolumetrico descrittivo
Schema tipologico edifici



Scala: 1:1.000

PROGETTISTA INCARICATO:
Arch. Franco Oggioni
Geom. Fabio Molteni

COLLABORATORI: Arch. Roberto Rubini

DISEGNATO DA: RR

COMMITTENTE:

Agg.: 05/02/2019

Data: 05 Giugno 2018

Riferimento atti:

Commessa:



Via Torri Bianche 9, 20871 Vimercate - Milano Est - tel. 039.60.82.546 - fax 039.68.59.529

File: Z:\monza\via_clementi_molteni\CONSEGNA\2019-02-01_Piano Attuativo_aggiornamento\Tavole\Tavola 06 - Planivolumetrico Descrittivo - Schema Tipologico Edifici.dwg

E' VIETATA LA RIPRODUZIONE IN QUALSIASI FORMA SENZA AUTORIZZAZIONE DELLA OGGIONI E ASSOCIATI, I TRASGRESSORI SARANNO PERSEGUITI A NORMA DI LEGGE