

- SLP
- RESIDENZIALE
  - TERZIARIO/DIREZIONALE
  - LABORATORI/ESERCIZI COMMERCIALI DI VICINATO

SLP DI PROGETTO

SLP RESIDENZIALE	PIANO 1,2,3,4	=	1.128,23 mq	=	1128,23 mq ammissibili
SLP TERZIARIO/DIREZIONALE	PIANO TERRA	=	212,75 mq	=	212,75 mq ammissibili
SLP LABORATORI/ESERCIZI COMMERCIALI DI VICINATO	PIANO TERRA	=	77,36 mq	=	77,36 mq ammissibili
	tot.		1.418,34mq		

VOLUME DI PROGETTO

SLP 1.418,34mq x h. 3,00m = 4.255,02mc

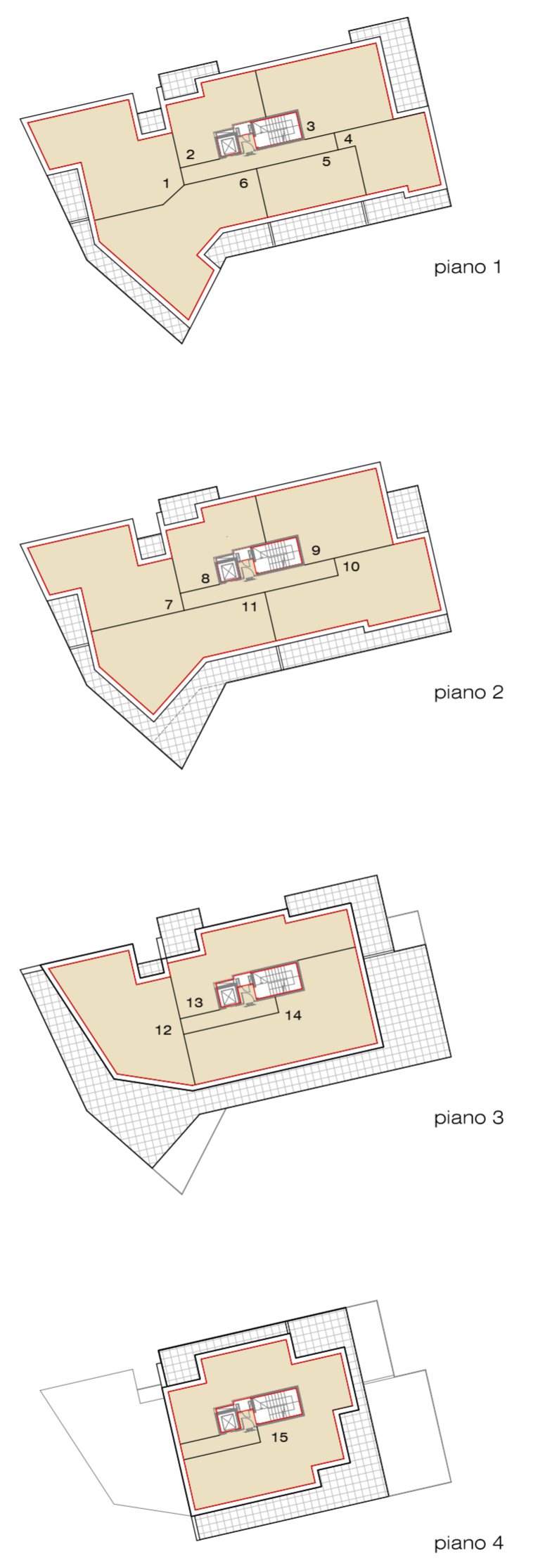

verifica dei parcheggi L122/89

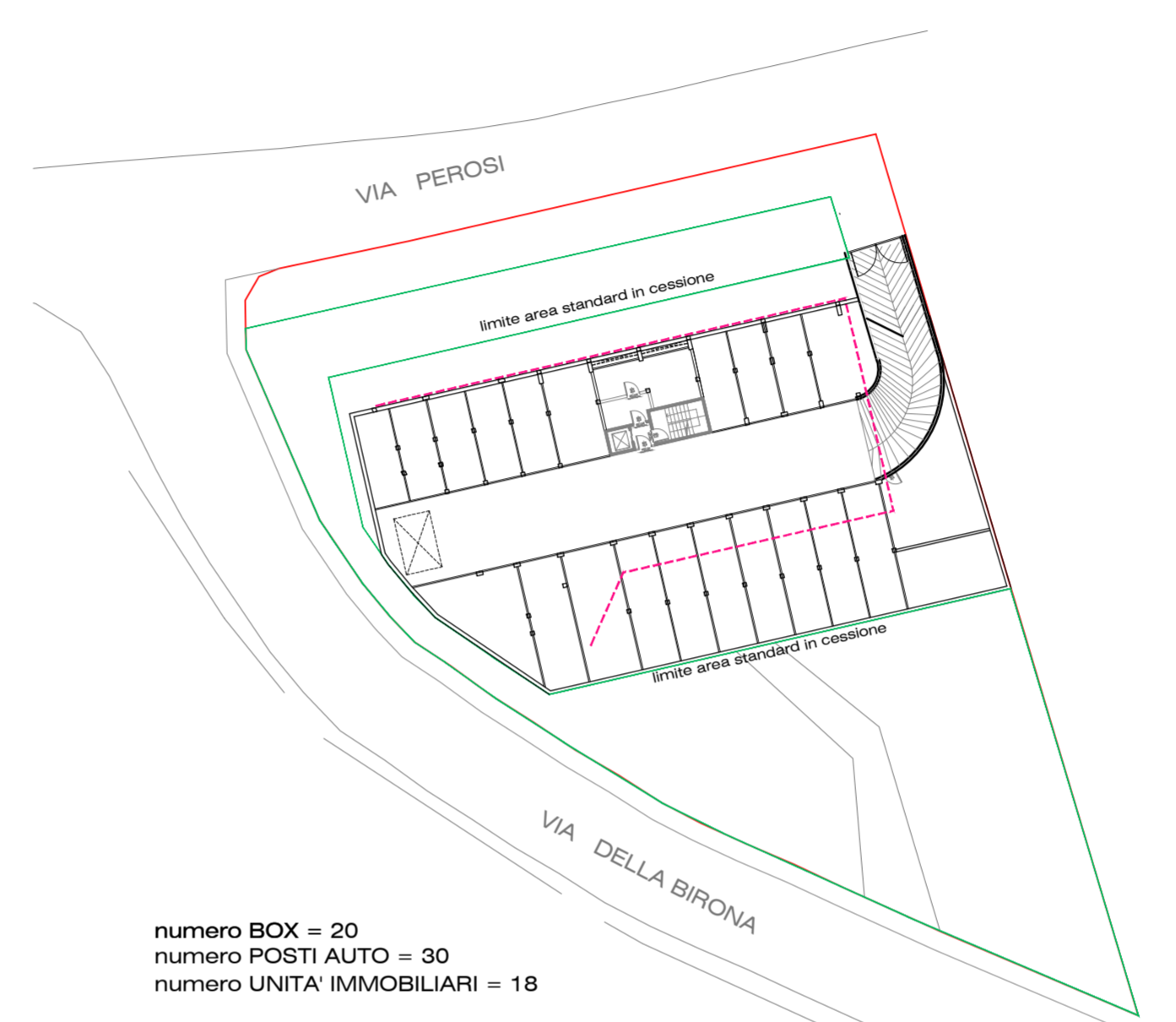

numero BOX = 20  
 numero POSTI AUTO = 30  
 numero UNITA' IMMOBILIARI = 18

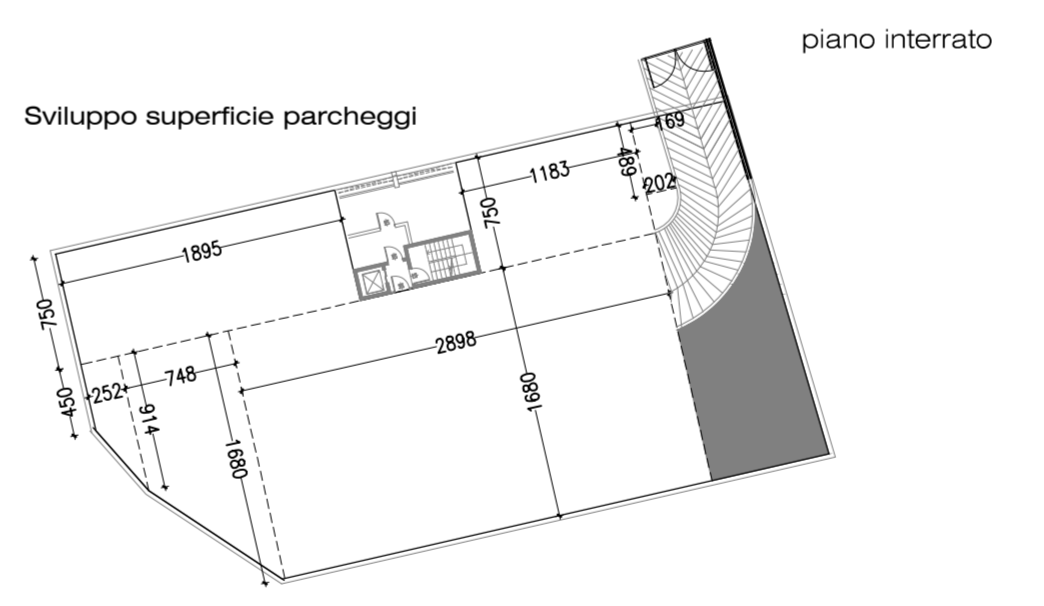

CALCOLO SUPERFICIE PARCHeggi

Superficie parcheggi richiesta L.122/1989  
 1mq/10mc di volume costruito  
 mc 4255,02 / 10 = 425,5 mq

Superficie parcheggio in progetto

Posti auto e corsello

18,95 x 7,50	=	142,13 mq +
( 16,80 + 9,14 ) x 7,48 /2	=	97,02 mq +
( 9,14 + 4,50 ) x 2,52 /2	=	17,19 mq +
28,98 x 16,80	=	486,86 mq +
11,83 x 7,50	=	88,73 mq +
( 1,69 + 2,02 ) x 4,89 /2	=	9,07 mq +
2,02 x 2,02 x 3,14 /4	=	3,20 mq

Totale superficie parcheggio = **844,19 mq** > 425,50 mq

COMUNE DI MONZA

PIANO ATTUATIVO

AREA SISTEMA RESIDENZIALE  
 Via della Birona\_Via Perosi

AREA DI PEREQUAZIONE  
 Via Aleardi\_Via Pindemonte

Proprietà Promissario Acquirente Progettisti

PIANO ATTUATIVO AREA SISTEMA RESIDENZIALE  
 Comune di Monza\_Via della Birona - Via Perosi

PROPRIETA': Cavalletti Lina, Oggioni Giuseppina, Oggioni Marilena, Oggioni Patrizia  
 PROMISSARIO ACQUIRENTE: Demacento srl

PLANIMETRIA DI PROGETTO CON INDICAZIONI TIPOLOGICHE scala 1:500

ve\_52  
 architettura

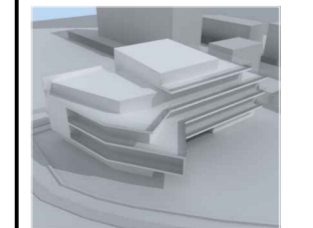

Ottobre 2013

Pietro Giulio Malvezzi Architetto  
 Paola Cambiaghi Architetto

20000 Monza MB\_via d'Azeglio 2\_telefono/fax 03922537\_e-mail: info@ve52architettura.it

Aggiornamento Settembre 2014

Aggiornamento Novembre 2014

Aggiornamento Luglio 2015

