



ESTRATTO CARTA TECNICA REGIONALE  
B5C4-B5C5

- AREA SISTEMA
- AREA PEREQUAZIONE
- VIABILITA' PRIMARIA
- VIABILITA' PRIMARIA

COMUNE DI MONZA

PIANO ATTUATIVO

AREA SISTEMA RESIDENZIALE  
Via della Birona - Via Perosi

AREA DI PEREQUAZIONE  
Via Aleardi - Via Pindemonte

Proprietà	Promissario Acquirente	Progettisti
-----------	------------------------	-------------

<b>PIANO ATTUATIVO</b>	<b>AREA SISTEMA RESIDENZIALE</b> Comune di Monza - Via della Birona - Via Aleardi
------------------------	--

PROPRIETA': Cavalletti Lina, Oggioni Giuseppina, Oggioni Mariena, Oggioni Patrizia PROMISSARIO ACQUIRENTE: Demacentro srl	scala 1:10000
--	---------------

**1** INQUADRAMENTO TERRITORIALE

**ve 52**  
architettura

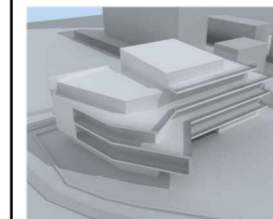

Ottobre 2013

**Pietro Giulio Malvezzi**  
Architetto

COLLABORATORI: arch. Alessandra Pozzi  
20900 Monza MB - via d'Azeglio 2 - telefono/fax 039022537 - e-mail info@ve52architettura.it

Aggiornamento Settembre 2014

**Paola Cambiagli**  
Architetto