RTP:
Gasparetti - Lentini - Agostini

STUDIO GEOLOGIA AMBIENTE
Dott. Geol. Gasparetti Davide
Sede: - Tremosine Olivetti, 2 - 25123 Brescia (BS)

LENTINI ROSANNA
GEOLOGO
ORDINE DEI GEOLOGI LOMBARDIA

Sede: - Zogno, 14 - 24026 Paderno(BG)

STUDIO INGEGNERIA
Dott. Ing. Agostini Angelo
Sede: - Comenduno Albano, 21 - 24122 Citta' Alta (BG)

COMUNE DI MONZA
PROVINCIA DI MONZA E DELLA BRIANZA

COMUNE DI MONZA

AGGIORNAMENTO DELLA
COMPONENTE GEOLOGICA, IDROGEOLOGICA E SISMICA DEL PIANO DI GOVERNO DEL TERRITORIO
AI SENSI DELLA L.R. 12/05, DELLA DGR IX/2616/2011 E DELLA DGR X/6738/2017

SCALA 1: 5.000

ELABORATO	TAVOLA
SINTESI DEGLI ELEMENTI CONOSCITIVI	**TAV. 8b**

EMESSIONE
ADOZIONE: *Delibera di Consiglio Comunale n° 53 del 07/07/2016*
APPROVAZIONE: *Delibera di Consiglio Comunale n° 8 del 06/02/2017*

AUTORE
Società di Ingegneria Ittogea Servizi s.r.l.

REVISIONE	DATA REVISIONE	DESCRIZIONE	COMMESSA
Rev. 01	13/10/2020	Recepimento aree PGRA – Proposta per VAS	**DET. INCARICO**
Rev. 02	12/05/2021	Aggiornamento per adozione in consiglio comunale	**N°: 827**
			Del: 30/06/2020

AUTORE
RTP Gasparetti - Lentini - Agostini

ADOZIONE:
APPROVAZIONE:

I TECNICI Ph.D. Geol. Lentini Rosanna
Dott. Geol. Gasparetti Davide
Dott. Ing. Agostini Angelo

I COLLABORATORI Dott. Geol. Scalvini Damiano
Dott. Geol. Quassoli Gianantonio
Dott. Geol. Binaisto Mirko
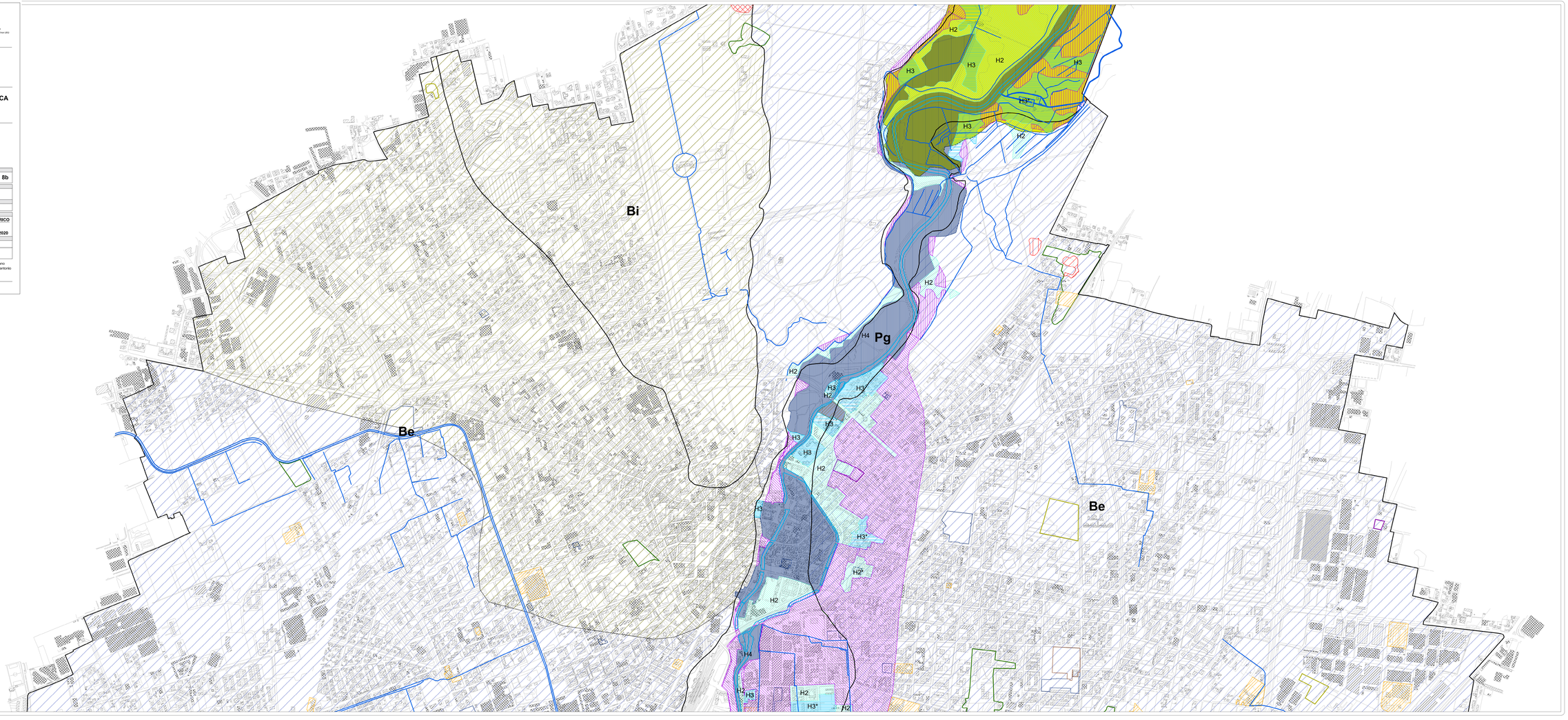
Sede RTP: - Tremosine Olivetti, 2 - 25123 Brescia (BS)