RTP:
Gasparetti - Lentini - Agostini

STUDIO GEOLOGIA AMBIENTE
Dott. Geol. Gasparetti Davide
Sede: c. Tenaglia Olivelli, 5 - 25123 Brescia (BS)

COOPERATIVA LENTINI
STUDIO ASSOCIATO GEOLOGIA AMBIENTE
Sede: c. Zugna, 24 - 25080 Padenghe s/G (BS)

STUDIO INGEGNERIA
Dott. Ing. Agostini Angelo
Sede: c. Giovanni Agnesi, 21 - 24035 Chiari (BS)

COMUNE DI MONZA

PROVINCIA DI MONZA E DELLA BRIANZA

COMUNE DI MONZA

AGGIORNAMENTO DELLA COMPONENTE GEOLOGICA, IDROGEOLOGICA E SISMICA DEL PIANO DI GOVERNO DEL TERRITORIO

AI SENSI DELLA L.R. 12/05, DELLA DGR IX/2616/2011 E DELLA DGR X/6738/2017

SCALA 1: 5.000

ELABORATO	TAVOLA
SINTESI DEGLI ELEMENTI CONOSCITIVI	**TAV. 8b**

EMISSIONE

ADOZIONE: *Delibera di Consiglio Comunale n° 53 del 07/07/2016*
APPROVAZIONE: *Delibera di Consiglio Comunale n° 5 del 06/02/2017*

AUTORE

Società di Ingegneria Idrogea Servizi s.r.l.

REVISIONE	DATA REVISIONE	DESCRIZIONE	COMMESSA
Rev. 01	13/10/2020	Recepimento aree PGRA - Proposta per VAS	**DET. INCARICO**
Rev. 02	12/05/2021	Aggiornamento per adozione in consiglio comunale	**N°: 827**
			Det: 30/06/2020

AUTORE

RTP Gasparetti - Lentini - Agostini

ADOZIONE: D.C.C. n. 57 del 15.07.2021
APPROVAZIONE: D.C.C. n. 10 DEL 29.12.2021

I TECNICI Ph.D. Geol. Lentini Rosanna
Dott. Geol. Gasparetti Davide
Dott. Ing. Agostini Angelo

I COLLABORATORI Dott. Geol. Scalvini Damiano
Dott. Geol. Quassoli Gianantonio
Dott. Geol. Brisiato Mirko
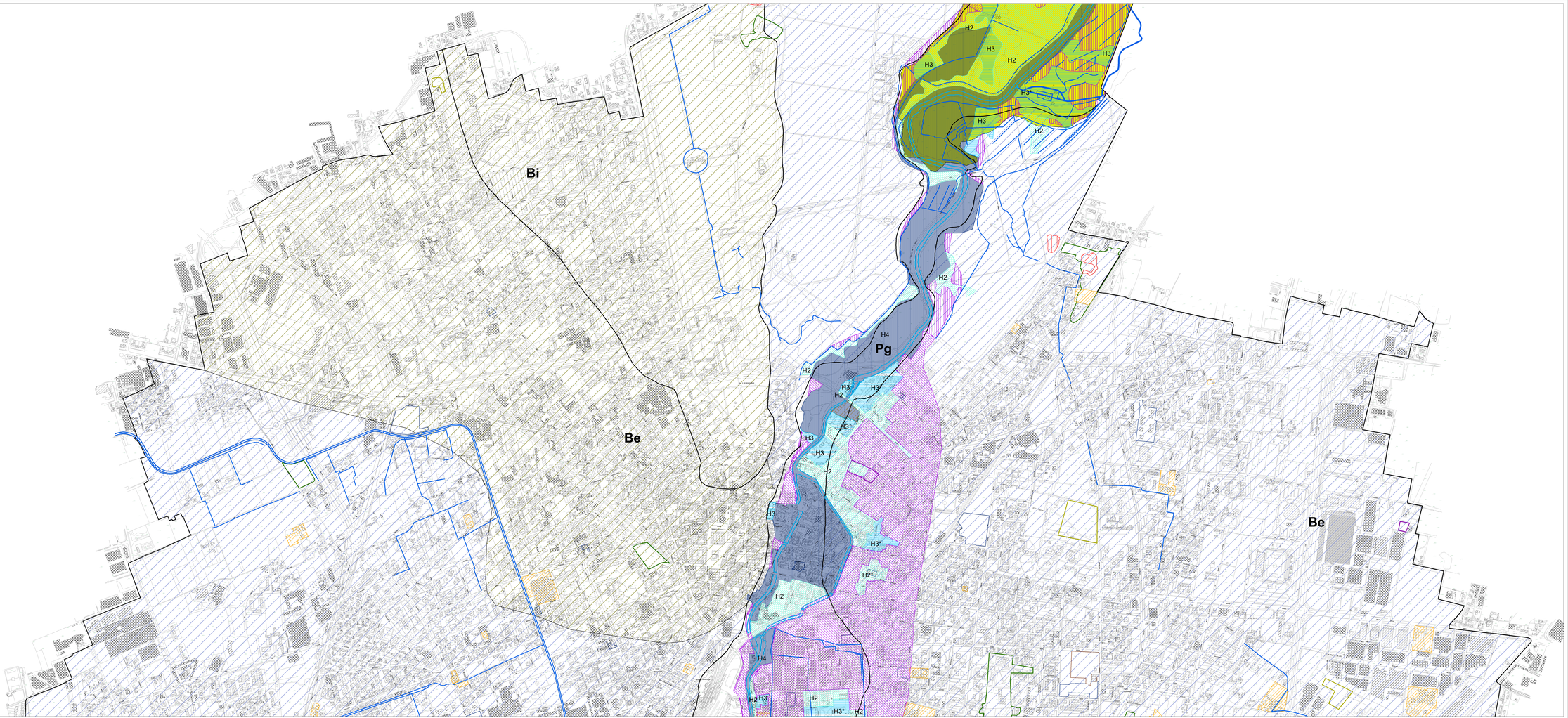
Sede RTP: c. Tenaglia Olivelli, 5 - 25123 Brescia (BS)