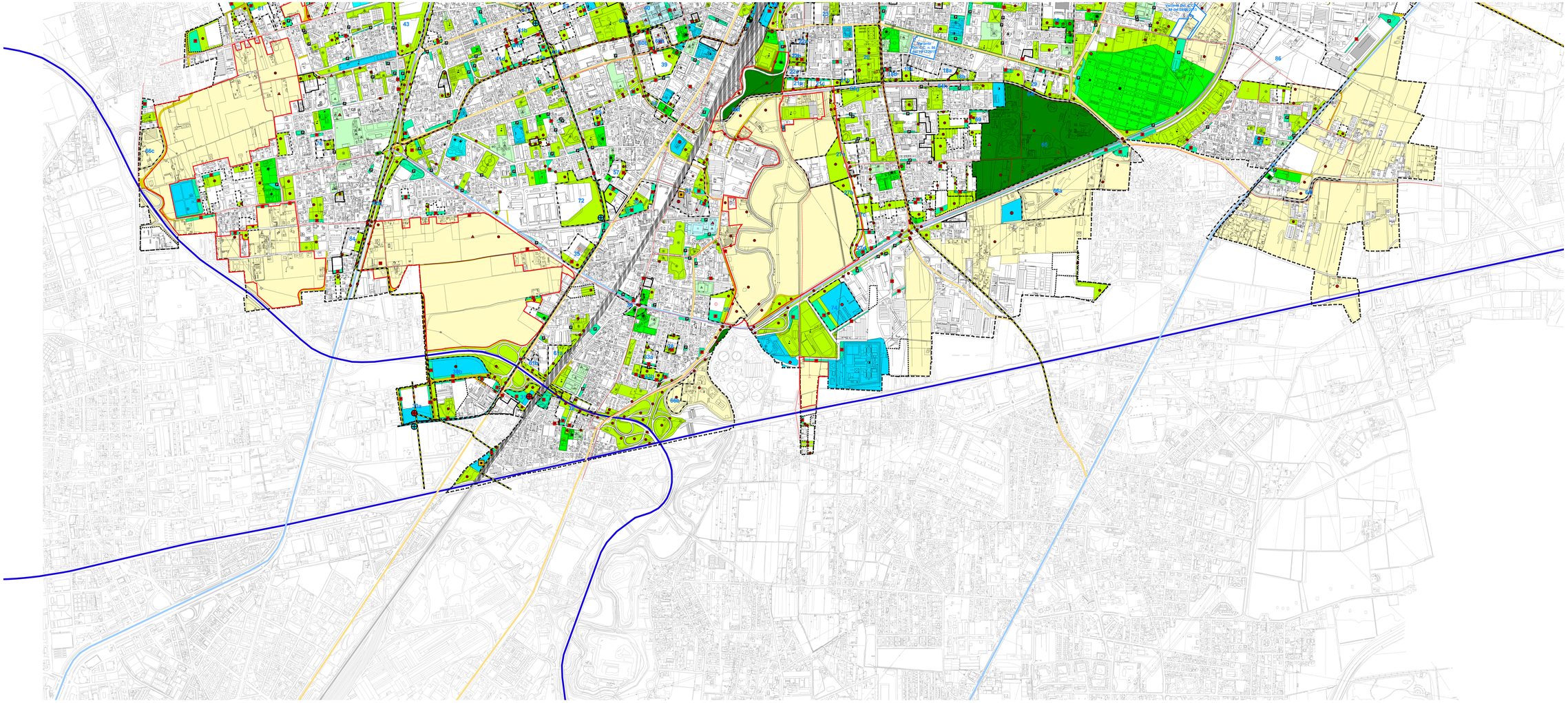

LEGENDA

Confine comunale
Limite di circoscrizione

AREE PER ATTREZZATURE E SERVIZI

Aree SP1 - Istruzione di primo e secondo ciclo
Aree SP2 - Attrezzature di interesse comune
Aree SP3 - Spazi per il verde e lo sport
Aree SP4 - Parcheggi pubblici e di uso pubblico
Aree SV - Mobilità e viabilità locale e generale
Zone F1 - Istruzione superiore e universitaria
Zone F2 - Sanitaria ed ospedaliera
Zone F3 - Parchi urbani e territoriali
Zone F4 - Attrezzature generali e territoriali

Perimetro degli ambiti
Numerazione degli ambiti

Aree Sistema C1 - Residenziale
Aree Sistema C2 - Plurifunzionale
Aree Sistema D - Produttivo

Zone agricole

SISTEMI DEI SERVIZI

Sistema cultura
Sistema istruzione
Sistema sanità
Sistema attrezzature pubbliche
Sistema verde
Sistema attrezzature sportive
Sistema impianti tecnologici
Sistema mobilità e trasporti
Sistema parcheggi
Sistema attrezzature religiose
Sistema servizi sociali
Sistema di attività ricettive

LEGENDA SISTEMA MOBILITA'

Autostrade
Viabilità primaria
Viabilità secondaria
Tracciato ferroviario extracomunale

Tracciati ciclopedonali
Esistenti
Progetto

Linea metrotramvia
Linea MM5
Viabilità di quartiere di progetto

Stazioni FS esistenti
Stazioni FS di progetto
Servizi FS di progetto
Stazioni MM5 di progetto

Aree P.I.I.S. (Parchi Locali d'Interesse Sovracomunale)

Circoscrizioni del Comune di Monza

Assessorato alle Politiche del Territorio
Settore Governo del Territorio
Servizio Piani Urbanistici - SIT

PIANO DI GOVERNO DEL TERRITORIO

PIANO DEI SERVIZI

COLLAZIONATO SUCCESSIVAMENTE ALLA DELIBERAZIONE C.C. N° 79 DEL 29/11/2007: 18/12/2007
VARIANTE AL PGT - PIANO DELLE ALIENAZIONI E DELLE VALORIZZAZIONI (ALLEGATO BILANCIO 2009):
COLLAZIONATO SUCCESSIVAMENTE ALLA DELIBERAZIONE C.C. N° 11 DEL 10/02/2009: MAGGIO 2009
VARIANTI AL PGT AI FINI DELLA REALIZZAZIONE DEL NUOVO CANILE; COLLAZIONATA IN SEGUITO A RELATIVA APPROVAZIONE, DI CUI ALLA DELIBERAZIONE C.C. N° 17 DEL 24/02/2011: MARZO 2011
COLLAZIONATO SUCCESSIVAMENTE ALLA DELIBERAZIONE C.C. N° 49 DEL 04/06/2013: GIUGNO 2013
COLLAZIONATO SUCCESSIVAMENTE ALLA DELIBERAZIONE C.C. N° 77 DEL 29/09/2014: OTTOBRE 2014
VARIANTE AL PGT - PIANO ALIENAZIONI / VALORIZZAZIONI (ALLEGATO VARIAZIONE BILANCIO 2015):
COLLAZIONATO SUCCESSIVAMENTE ALLA DELIBERAZIONE C.C. N° 85 DEL 30/11/2015: FEBBRAIO 2016
COLLAZIONATO SUCCESSIVAMENTE ALLA DELIBERAZIONE C.C. N° 86 DEL 10/12/2015: MARZO 2016

TAV. B2c

Azzonamento Piano dei Servizi

Scala 1:5.000

Sindaco	Assessore alle Politiche del Territorio	Segretario Generale	Direttore di Settore
Roberto Scanagatti	Claudio Colombo	Dott. Mario Spoto	Arch. Giuseppe Riva

Coordinamento Generale e Documento di Piano: Arch. Massimo Giuliani
Coordinamento di Piano dei Servizi, Piano delle Regole e Norme di PGT: Arch. Roberto Almagioni, Arch. Carlo Gerosa
Valutazione Ambientale Strategica: Ing. Marco Pompilio
Revisione giuridica: Avv. Prof. Giuseppe Franco Ferrari
Componente Geologica, Idrogeologica e Sismica (parte geologica e sismica): RDA s.r.l.s. (Dott. Geol. D. D'Alessio)
Componente Geologica, Idrogeologica e Sismica (parte idraulica): Ing. F. Cianeti, Ing. M. Schena
P.G.E.S.S.: Studio ambientale (Dott. Geol. N.Bosco)

Allegati al P.G.T.
Consulenze:
Piano Commerciale Commercio: Arch.A.Patrizio, Arch.V.Lusenzi
Norme di Urbanistica Commerciale: Prof.Ing. R.Cavalli
Piano Energetico Comunale: Dott. L.Andreoli

Ufficio Piani Urbanistici
Collaboratori interni:
Arch.Giuseppe Gallo, Arch. Angela Cirillo, Ing. Chiara Della Rosa, Arch.Elisa Dolzino, Arch. Andrea Giardinella, Arch. Gianluca Meregalli, Arch.Giuseppe Palmieri, arch.Stefania Zambetlan, Dott.Ivana Pedatino, Dott.Ivan Sacchetti
altri collaboratori:
Natalia Colombo, Maria Meregalli, Emilia Pesenti, Patrizia Sacchetti