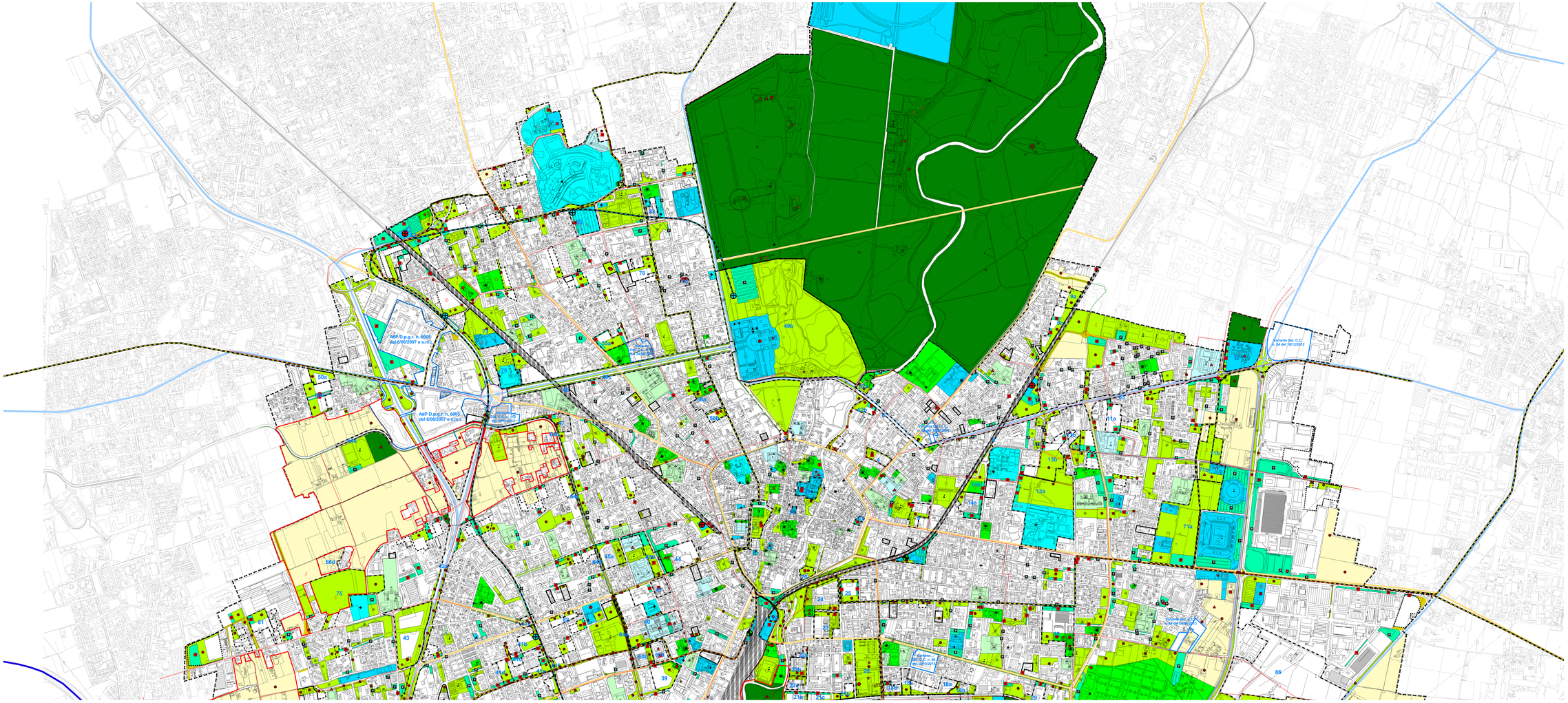

LEGENDA

Confine comunale
Limite di circoscrizione

AREE PER ATTREZZATURE E SERVIZI

- Aree SP1 - Istruzione di primo e secondo ciclo
- Aree SP2 - Attrezzature di interesse comune
- Aree SP3 - Spazi per il verde e lo sport
- Aree SP4 - Parcheggi pubblici e di uso pubblico
- Aree SV - Mobilità e viabilità locale e generale
- Zone F1 - Istruzione superiore e universitaria
- Zone F2 - Sanitaria ed ospedaliera
- Zone F3 - Parchi urbani e territoriali
- Zone F4 - Attrezzature generali e territoriali

Perimetro degli ambiti
Numerazione degli ambiti

Aree Sistema C1 - Residenziale
Aree Sistema C2 - Polifunzionale
Aree Sistema D - Produttivo

Zone agricole

SISTEMI DEI SERVIZI

- Sistema cultura
- Sistema istruzione
- Sistema sanità
- Sistema attrezzature pubbliche
- Sistema verde
- Sistema attrezzature sportive
- Sistema impianti tecnologici
- Sistema mobilità e trasporti
- Sistema parcheggi
- Sistema attrezzature religiose
- Sistema servizi sociali
- Sistema di attività ricettive

LEGENDA SISTEMA MOBILITA'

- Autostrade
- Viabilità primaria
- Viabilità secondaria
- Tracciato ferroviario extracomunale

Tracciati ciclopedonali
- Esistenti
- Progetto

- Linea metrotramvia
- Linea MM5
- Viabilità di quartiere di progetto

- Stazioni FS esistenti
- Stazioni FS di progetto
- Servizi FS di progetto
- Stazioni MM5 di progetto

Aree P.L.I.S. (Parchi Locali d'Interesse Sovracomunale)

Circoscrizioni del Comune di Monza

Assessorato alle Politiche del Territorio
Settore Governo del Territorio
Servizio Piani Urbanistici - SIT

PIANO DI GOVERNO DEL TERRITORIO

PIANO DEI SERVIZI

COLLAZIONATO SUCCESSIVAMENTE ALLA DELIBERAZIONE C.C. N° 71 DEL 29/11/2007; 18/11/2007
VARIANTE AL PGT - PIANO DELLE ALIENAZIONI E DELLE VALORIZZAZIONI (ALLEGATO BILANCIO 2009):
COLLAZIONATO SUCCESSIVAMENTE ALLA DELIBERAZIONE C.C. N° 11 DEL 10/02/2009; MAGGIO 2009
COLLAZIONATO SUCCESSIVAMENTE ALLA DELIBERAZIONE C.C. N° 84 DEL 18/12/2012; DICEMBRE 2012
COLLAZIONATO SUCCESSIVAMENTE ALLA DELIBERAZIONE C.C. N° 49 DEL 04/06/2013; GIUGNO 2013
COLLAZIONATO SUCCESSIVAMENTE ALLA DELIBERAZIONE C.C. N° 112 DEL 19/12/2013; FEBBRAIO 2014
COLLAZIONATO SUCCESSIVAMENTE ALLA DELIBERAZIONE C.C. N° 77 DEL 29/09/2014; OTTOBRE 2014
COLLAZIONATO SUCCESSIVAMENTE ALLA DELIBERAZIONE C.C. N° 62 DEL 24/09/2015; DICEMBRE 2015
VARIANTE AL PGT - PIANO ALIENAZIONI / VALORIZZAZIONI (ALLEGATO VARIAZIONE BILANCIO 2015):
COLLAZIONATO SUCCESSIVAMENTE ALLA DELIBERAZIONE C.C. N° 85 DEL 30/11/2015; FEBBRAIO 2016
COLLAZIONATO SUCCESSIVAMENTE ALLA DELIBERAZIONE C.C. N° 86 DEL 10/12/2015; MARZO 2016

TAV. B2b

Azzonamento
Piano dei Servizi

Scala 1:5.000

Sindaco	Assessore alle Politiche del Territorio	Segretario Generale	Direttore di Settore
Roberto Scanagatti	Claudio Colombo	Dott. Mario Spoto	Arch. Giuseppe Riva

Coordinamento Generale e Documento di Piano: Arch. Massimo Giuliani
Coordinamento di Piano dei Servizi, Piano delle Regole e Norme di PGT: Arch. Roberto Almagioni, Arch. Carlo Gerosa
Valutazione Ambientale Strategica: Ing. Marco Pompilio
Revisione giuridica: Ave. Prof. Giuseppe Franco Ferrari
Componente Geologica, Idrogeologica e Sismica (carta geologica e sismica): RDA s.r.l.s. (Dott. Geol. D. D'Alessio)
Componente Geologica, Idrogeologica e Sismica (parte idraulica): Ing. F. Cianchi, Ing. M. Schena
P.G.E.S.S.I.: Studio ambientale (Dott. Geol. N.Bosco)

Allegati al P.G.T.
Consulenze:
Piano Urbanistico Commercio: Arch.A.Patrizia, Arch.V.Lorenzetti
Norme di Zonizzazione Commerciale: Proactenia, R.Cavalli
Piano Energetico Comunale: Dott. L.Andreoli

Ufficio Piani Urbanistici
Collaboratori interni:
Arch.Giuseppe Gambarda, Arch. Angela Corno, Ing. Chiara Della Rosa, Arch.Elisa Dolzino, Arch. Andrea Giordanetto, Arch. Gianluca Meregalli, Arch.Giuseppe Palmieri, Arch.Stefania Zambetterlan, Dott.Ivana Pedatino
Collaboratori esterni:
Altri collaboratori:
Natalia Colombo, Maria Meregalli, Emilia Pinanti, Patrizia Sacchetti