



STRADA DI PROGETTO

Tessuto Urbano Consolidato

- Nuclei di Antica Formazione: Centro e Borghi storici - Area A (Art. 13 - PAB)
- Perimetro del Centro e Borghi storici
- Compendio Storico oltre la Ferreria - Area CS (Art. 14 - PAB)
- Perimetro Compendio Storico oltre la Ferreria
- Produttivo / Terziario - Obiettivo / Terziario - Commerciale
- Residenziale
- Produttivo / Terziario - Obiettivo / Terziario - Commerciale / Residenziale
- Area Interessata da ADP vigenti e PAVPI approvati ato adottati - ADP/PAVPI (Art. 21 - PAB)
- Perimetri Accordi di Programma
- Area Intersessata da Piani Attuativi/Programmi integrati di intervento approvati ato adottati
- Compendi di possibile trasformazione urbana - Area CD (Art. 19 - PAB)
- Area per attività economiche - Area D (Art. 20 - PAB)
- Area D1 - Produttivo / Terziario - Obiettivo / Terziario - Commerciale
- Area D1 parcellata
- Area D2 - Produttivo / Terziario - Obiettivo
- Area D2 parcellata
- Area D3 parcellata di riordino urbano e ambientale
- Area residenziale di completamento - Area B (Art. 17 - PAB)
- B1
- B2 Classe I
- B2 Classe II
- B2 Classe III
- B2 Classe IV
- B2 Classe V
- Compendi residenziali di completamento - Area C (Art. 18 - PAB)
- Perimetri Compendi residenziali di completamento
- Area di concentrazione edilizia
- Area a Servizi

Aree non urbanizzate

- Area di valorizzazione e riqualificazione ambientale - VIA (Art. 21 - PAB)
- Area per attività agricole - Area E (Art. 22 - PAB)
- Previsioni insediative
- AREE DESTINATE ALL'ATTIVITÀ AGRICOLA DI INTERESSE STRADALE DA PTCP - AAS
- Prodotto di miglioramento - AAS

Elementi storici connotativi del paesaggio urbano

- Strada storica (Art. 14 - PAB)
- Area di tutela del patrimonio storico-artistico
- Area di tutela del patrimonio storico-artistico (Art. 15 - PAB)
- Area di tutela del patrimonio storico-artistico (Art. 16 - PAB)
- Area di tutela del patrimonio storico-artistico (Art. 17 - PAB)
- Area di tutela del patrimonio storico-artistico (Art. 18 - PAB)
- Area di tutela del patrimonio storico-artistico (Art. 19 - PAB)
- Area di tutela del patrimonio storico-artistico (Art. 20 - PAB)
- Area di tutela del patrimonio storico-artistico (Art. 21 - PAB)
- Area di tutela del patrimonio storico-artistico (Art. 22 - PAB)
- Area di tutela del patrimonio storico-artistico (Art. 23 - PAB)
- Area di tutela del patrimonio storico-artistico (Art. 24 - PAB)
- Area di tutela del patrimonio storico-artistico (Art. 25 - PAB)
- Area di tutela del patrimonio storico-artistico (Art. 26 - PAB)
- Area di tutela del patrimonio storico-artistico (Art. 27 - PAB)
- Area di tutela del patrimonio storico-artistico (Art. 28 - PAB)
- Area di tutela del patrimonio storico-artistico (Art. 29 - PAB)
- Area di tutela del patrimonio storico-artistico (Art. 30 - PAB)
- Area di tutela del patrimonio storico-artistico (Art. 31 - PAB)
- Area di tutela del patrimonio storico-artistico (Art. 32 - PAB)
- Area di tutela del patrimonio storico-artistico (Art. 33 - PAB)
- Area di tutela del patrimonio storico-artistico (Art. 34 - PAB)
- Area di tutela del patrimonio storico-artistico (Art. 35 - PAB)
- Area di tutela del patrimonio storico-artistico (Art. 36 - PAB)
- Area di tutela del patrimonio storico-artistico (Art. 37 - PAB)
- Area di tutela del patrimonio storico-artistico (Art. 38 - PAB)
- Area di tutela del patrimonio storico-artistico (Art. 39 - PAB)
- Area di tutela del patrimonio storico-artistico (Art. 40 - PAB)
- Area di tutela del patrimonio storico-artistico (Art. 41 - PAB)
- Area di tutela del patrimonio storico-artistico (Art. 42 - PAB)
- Area di tutela del patrimonio storico-artistico (Art. 43 - PAB)
- Area di tutela del patrimonio storico-artistico (Art. 44 - PAB)
- Area di tutela del patrimonio storico-artistico (Art. 45 - PAB)
- Area di tutela del patrimonio storico-artistico (Art. 46 - PAB)
- Area di tutela del patrimonio storico-artistico (Art. 47 - PAB)
- Area di tutela del patrimonio storico-artistico (Art. 48 - PAB)
- Area di tutela del patrimonio storico-artistico (Art. 49 - PAB)
- Area di tutela del patrimonio storico-artistico (Art. 50 - PAB)
- Area di tutela del patrimonio storico-artistico (Art. 51 - PAB)
- Area di tutela del patrimonio storico-artistico (Art. 52 - PAB)
- Area di tutela del patrimonio storico-artistico (Art. 53 - PAB)
- Area di tutela del patrimonio storico-artistico (Art. 54 - PAB)
- Area di tutela del patrimonio storico-artistico (Art. 55 - PAB)
- Area di tutela del patrimonio storico-artistico (Art. 56 - PAB)
- Area di tutela del patrimonio storico-artistico (Art. 57 - PAB)
- Area di tutela del patrimonio storico-artistico (Art. 58 - PAB)
- Area di tutela del patrimonio storico-artistico (Art. 59 - PAB)
- Area di tutela del patrimonio storico-artistico (Art. 60 - PAB)
- Area di tutela del patrimonio storico-artistico (Art. 61 - PAB)
- Area di tutela del patrimonio storico-artistico (Art. 62 - PAB)
- Area di tutela del patrimonio storico-artistico (Art. 63 - PAB)
- Area di tutela del patrimonio storico-artistico (Art. 64 - PAB)
- Area di tutela del patrimonio storico-artistico (Art. 65 - PAB)
- Area di tutela del patrimonio storico-artistico (Art. 66 - PAB)
- Area di tutela del patrimonio storico-artistico (Art. 67 - PAB)
- Area di tutela del patrimonio storico-artistico (Art. 68 - PAB)
- Area di tutela del patrimonio storico-artistico (Art. 69 - PAB)
- Area di tutela del patrimonio storico-artistico (Art. 70 - PAB)
- Area di tutela del patrimonio storico-artistico (Art. 71 - PAB)
- Area di tutela del patrimonio storico-artistico (Art. 72 - PAB)
- Area di tutela del patrimonio storico-artistico (Art. 73 - PAB)
- Area di tutela del patrimonio storico-artistico (Art. 74 - PAB)
- Area di tutela del patrimonio storico-artistico (Art. 75 - PAB)
- Area di tutela del patrimonio storico-artistico (Art. 76 - PAB)
- Area di tutela del patrimonio storico-artistico (Art. 77 - PAB)
- Area di tutela del patrimonio storico-artistico (Art. 78 - PAB)
- Area di tutela del patrimonio storico-artistico (Art. 79 - PAB)
- Area di tutela del patrimonio storico-artistico (Art. 80 - PAB)
- Area di tutela del patrimonio storico-artistico (Art. 81 - PAB)
- Area di tutela del patrimonio storico-artistico (Art. 82 - PAB)
- Area di tutela del patrimonio storico-artistico (Art. 83 - PAB)
- Area di tutela del patrimonio storico-artistico (Art. 84 - PAB)
- Area di tutela del patrimonio storico-artistico (Art. 85 - PAB)
- Area di tutela del patrimonio storico-artistico (Art. 86 - PAB)
- Area di tutela del patrimonio storico-artistico (Art. 87 - PAB)
- Area di tutela del patrimonio storico-artistico (Art. 88 - PAB)
- Area di tutela del patrimonio storico-artistico (Art. 89 - PAB)
- Area di tutela del patrimonio storico-artistico (Art. 90 - PAB)
- Area di tutela del patrimonio storico-artistico (Art. 91 - PAB)
- Area di tutela del patrimonio storico-artistico (Art. 92 - PAB)
- Area di tutela del patrimonio storico-artistico (Art. 93 - PAB)
- Area di tutela del patrimonio storico-artistico (Art. 94 - PAB)
- Area di tutela del patrimonio storico-artistico (Art. 95 - PAB)
- Area di tutela del patrimonio storico-artistico (Art. 96 - PAB)
- Area di tutela del patrimonio storico-artistico (Art. 97 - PAB)
- Area di tutela del patrimonio storico-artistico (Art. 98 - PAB)
- Area di tutela del patrimonio storico-artistico (Art. 99 - PAB)
- Area di tutela del patrimonio storico-artistico (Art. 100 - PAB)

Individuazione fasce di rispetto stradale da PTCP

- Fasce di rispetto strada 1° e 2° livello (Art. 1 - PAB)

Ambiti disciplinati dal Piano dei Servizi

- Varietà di progetto del Piano dei Servizi - MAB (Art. 12 - PAB)

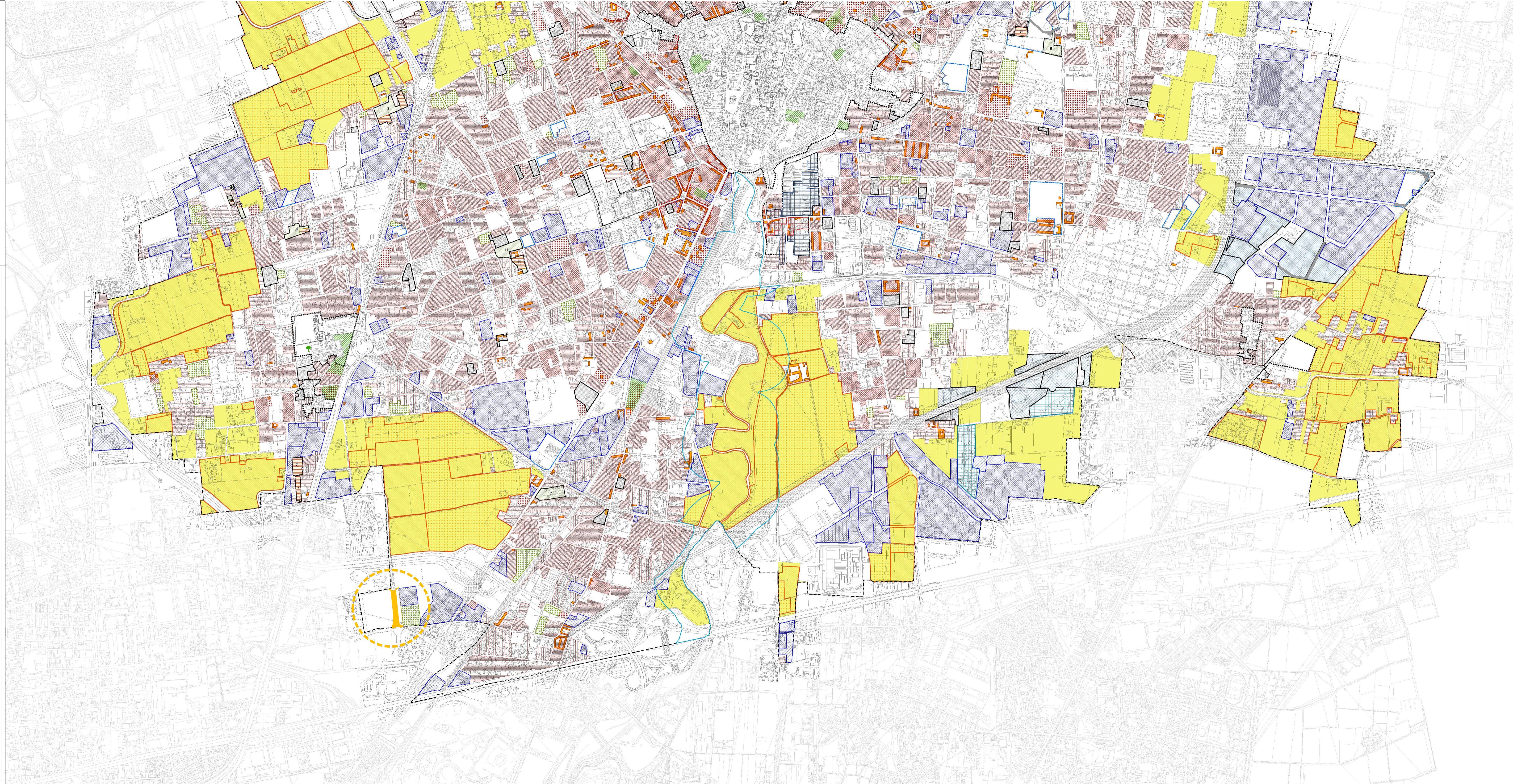

COMUNE DI MONZA

PROGETTO ESECUTIVO

INTERVENTI DI REALIZZAZIONE, IN COMUNE DI MONZA, DI VIABILITA' PUBBLICA IN PROSECUZIONE DI VIABILITA' ESISTENTI - ATTUAZIONE VARIANTE DI PII COMUNE DI CINISELLO BALSAMO (delibera GC n. 216/2017) - ACCORDO DI PROGRAMMA in data 08/02/2016 (DPGR n. 609 in data 17/02/2017)

IL SOGGETTO ATTUATORE
PATRIMONIO REAL ESTATE SPA
Via Torino 2 - Milano

IL PROGETTISTA Arch. Corrado Rossetti via Torino, 2 - 20123 Milano TEL 02 8639191 FAX 02 86466001	DIREZIONE LAVORI Ing. Arch. Galeazzo Maria Conti CONTI ASSOCIATI s.r.l. via Galileo Galilei, 5 - 20124 Milano TEL 02 2046482 FAX 02 36539033	 Rossetti engineering s.r.l. via Torino, 2 - 20123 Milano tel: 02 8639191 fax: 02 86466001 sd@rossettiengineering.it
---	---	---

OGGETTO Inquadramento Urbanistico Stralcio P.G.T. - Piano delle Regole Tav. PR.01 Aree Urbanizzate e non Urbanizzate	N° TAVOLA 1.2	REVISIONE D C A	DATA Aprile 2019	SCALA 1:10.000
--	-------------------------	--------------------	--------------------------------	--------------------------

NOME FILE TAV1-2-Aprile-2019	LAYOUT DI STAMPA Model	CODICE COMMESSA 001
--	----------------------------------	-------------------------------